

RELATÓRIO DE ATIVIDADES

Crise do CORONAVÍRUS



BOLETIM DE CONJUNTURA 28

Descaso do governo em relação à pandemia aprofunda caos sanitário e econômico

65 ANOS
DIEESE

DIEESE **Cesta Básica**

Preços da cesta aumentam nas 17 capitais pesquisadas



MARÇO/2022

R\$ 79,3 bi

LUCRO DOS 5 MAIORES BANCOS DO PAÍS DURANTE A PANDEMIA

Desempenho dos bancos 2020



65 ANOS
DIEESE

Crise do CORONAVÍRUS

NOTA TÉCNICA 252

PEC EMERGENCIAL (PEC 186): novo desmonte dos DIREITOS SOCIAIS

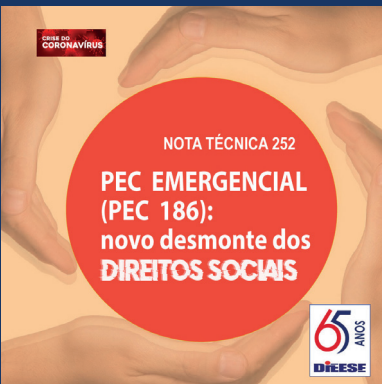

65 ANOS
DIEESE

Crise do CORONAVÍRUS

Desigualdade de inserção nas principais ocupações da Saúde

Boletim Emprego em Pauta 19



65 ANOS
DIEESE

Reforma administrativa: comentários sobre o substitutivo aprovado na Comissão Especial da Câmara dos Deputados

SÍNTESE ESPECIAL 6



65 ANOS
DIEESE

Crise do CORONAVÍRUS



Em 2020, número de greves caiu 42%

ESTUDOS E PESQUISAS 99

65 ANOS
DIEESE

Crise do CORONAVÍRUS



Desindustrialização e setor automotivo: retomada urgente ou crise sem fim

Nota Técnica 259

65 ANOS
DIEESE

Privatização da Eletrobras: risco para a soberania energética do país

Nota Técnica 258



65 ANOS
DIEESE

DIEESE

2

ASSESSORIA

0

PESQUISA

2

EDUCAÇÃO

1

Sobre o Relatório de Atividades



Compare Fibre on Unsplash

Este relatório

apresenta as atividades desenvolvidas pelo DIEESE ao longo de 2021.

Nesse segundo ano de grandes desafios sanitários, econômicos e políticos, o DIEESE manteve-se firme em sua missão de subsidiar a ação sindical em prol dos trabalhadores, seja nas negociações coletivas ou no ambiente político, dando continuidade à produção consolidada em seus mais de sessenta anos de história. No total, a equipe do DIEESE realizou 5.000 atividades, enfrentando os desafios do trabalho remoto (“*home office*”). Agradecemos à equipe pela dedicação e às entidades sócias pelo apoio e confiança em nosso trabalho, fundamental para a efetiva contribuição da instituição ao movimento sindical e a toda a sociedade brasileira.

Mensagem institucional

O ano de 2021 foi muito difícil para a classe trabalhadora. A pandemia da covid-19 continuou se agravando, resultando em um número absurdo de vidas perdidas. Ao mesmo tempo, a situação econômica se deteriorou com a aceleração da inflação, a redução da renda dos trabalhadores, a alta do desemprego e a elevação da taxa de juros.

Em um ano tão desfavorável, coube ao DIEESE assessorar e subsidiar com estudos e pesquisas as diversas lutas de resistência dos trabalhadores às investidas contra os direitos sociais e trabalhistas, com destaque para a campanha contra a PEC-32, que propunha a reforma do Estado brasileiro.

Nesse processo, o DIEESE alcançou importantes resultados, ampliando o atendimento ao movimento sindical e intensificando sua presença junto à sociedade civil, em especial, nos debates sobre a inflação e a carestia. Além disso, foram executadas todas as atividades previstas nos projetos contratados com entidades governamentais e da sociedade civil, o que permitiu que a instituição avançasse na compreensão de diversos fenômenos do mundo do trabalho, como a plataformização do trabalho e os impactos das mudanças tecnológicas na vida dos trabalhadores.

No âmbito da Escola DIEESE de Ciências do Trabalho, foram desenvolvidas novas metodologias e tecnologias para a educação sindical no formato virtual, além da obtenção de habilitação junto ao Ministério da Educação para a execução de educação a distância, ampliando as possibilidades de expansão da formação para o movimento sindical em todo o território nacional.

De alguma forma, 2021 foi um ano de consolidação das mudanças que se iniciaram em 2020, em meio à pandemia, e de superação da crise financeira que vinha sendo vivida pelo DIEESE desde 2016, condição essencial para o futuro da instituição.

Contudo, somente resistir não é suficiente. É preciso construir a mudança de rumo do desenvolvimento social e econômico do país, com vistas à erradicação das desigualdades, geração de empregos formais de qualidade, promoção do crescimento dos salários, proteção social, trabalhista e previdenciária, sustentabilidade ambiental e fomento à inovação. Para isso, a unidade da classe trabalhadora - princípio que define o DIEESE desde sua origem - é fundamental. Nossa história é parte da história do sindicalismo no Brasil; nosso futuro se desenha a partir das escolhas da classe trabalhadora; e nossa tarefa é apoiar essa luta.

Fausto Augusto Júnior

Diretor Técnico

Quem somos e a nossa atuação



O Departamento Intersindical de Estatística e Estudos Socioeconômicos (DIEESE) é uma entidade criada e mantida pelo movimento sindical brasileiro. Fundada em 1955, a instituição tem como finalidade desenvolver estudos e pesquisas para subsidiar as demandas dos trabalhadores.

Ao longo de 65 anos, o DIEESE conquistou credibilidade e reconhecimento nacional e internacional, fazendo história e produzindo conhecimento sobre o mundo do trabalho.

Equipe

A atuação da entidade está baseada em três pilares: as-



Glenn Carstens-Peters on Unsplash

sessoria, pesquisa e formação em temas relacionados ao mundo do trabalho, sendo reconhecida como instituição de utilidade pública. O DIEESE possui uma equipe multidisciplinar composta por economistas, sociólogos, estatísticos, analistas de sistemas, administradores, pesquisado-

res de campo e especialistas em temas sobre o mundo do trabalho. Atualmente, são 181 trabalhadores realizando atividades de assessoria sindical, pesquisa, educação e formação sindical, além de atividades administrativas para dar suporte ao trabalho técnico, em 17 estados brasileiros.

DIEESE Social



iStock

O DIEESE é uma associação civil sem fins lucrativos que ocupa lugar de especial relevância no cenário nacional, pois é um órgão unitário do movimento sindical brasileiro. Trata-se de uma entidade que tem como objetivo realizar “estudos, pesquisas e atividades de educação relacionados ao mundo do trabalho”, visando ao desenvolvimento econômico, social e regional.

A atuação do DIEESE é centrada no assessoramento e em pesquisas relacionadas aos direitos sociais e trabalhistas.

Por meio da realização de estudos e pesquisas, o DIEESE consegue aferir e dimensionar os direitos sociais dos trabalhadores, serviço configurado como fundamental, calcado essencialmente na dignidade da pessoa humana.

O DIEESE atua direta e indiretamente no assessoramento e na defesa e garantia de direitos, em acordo com a Lei 12.435 de 2011, em especial no que dispõe o artigo 2º:

“A assistência social tem como objetivos:

I - a proteção social, que visa à garantia da vida, à redução de danos e à prevenção da incidência de riscos, especialmente: [...]

DIEESE Social

c) a promoção da integração ao mercado de trabalho; [...]

III - a defesa de direitos, que visa a garantir o pleno acesso aos direitos no conjunto das provisões socioassistenciais. [...]"

O DIEESE, assim, caracteriza-se como entidade de assistência social, conforme o artigo 3º da referida lei:

"Consideram-se entidades e organizações de assistência social aquelas sem fins lucrativos que, isolada ou cumulativamente, prestam atendimento e assessoramento aos beneficiários abrangidos por essa Lei, bem como as que atuam na defesa e garantia de direitos. [...]

§ 2º São de assessoramen-

to aquelas que, de forma continuada, permanente e planejada, prestam serviços e executam programas ou projetos voltados prioritariamente para o fortalecimento dos movimentos sociais e das organizações de usuários, formação e capacitação de lideranças, dirigidos ao público da política de assistência social, nos termos desta Lei, e respeitadas as deliberações do CNAS, de que tratam os incisos I e II do art. 18."

Assim, é nesse escopo de entidades de assessoramento que se encontra o DIEESE, com o objetivo de fortalecer o movimento social e sindical brasileiro e fornecer pesquisas e informações sobre alimentação, emprego, trabalho e renda à sociedade em geral.

Comprovando o escopo do DIEESE como entidade de assessoramento/assistência social, a instituição publica anualmente, no Balanço Financeiro, as gratuidades oferecidas.

Em 2021, foram 40 publicações, mais a atualização mensal do aplicativo Negociando, produções e atividades que somam 41.540 horas de trabalho de toda a equipe nacional do DIEESE, com um custo de R\$ 2.619.937,00 (dois milhões seiscentos e dezenove mil, novecentos e trinta e sete reais).

Todas essas publicações estão disponíveis no site do DIEESE para toda a sociedade civil, movimentos sociais, universidades e instituições governamentais.

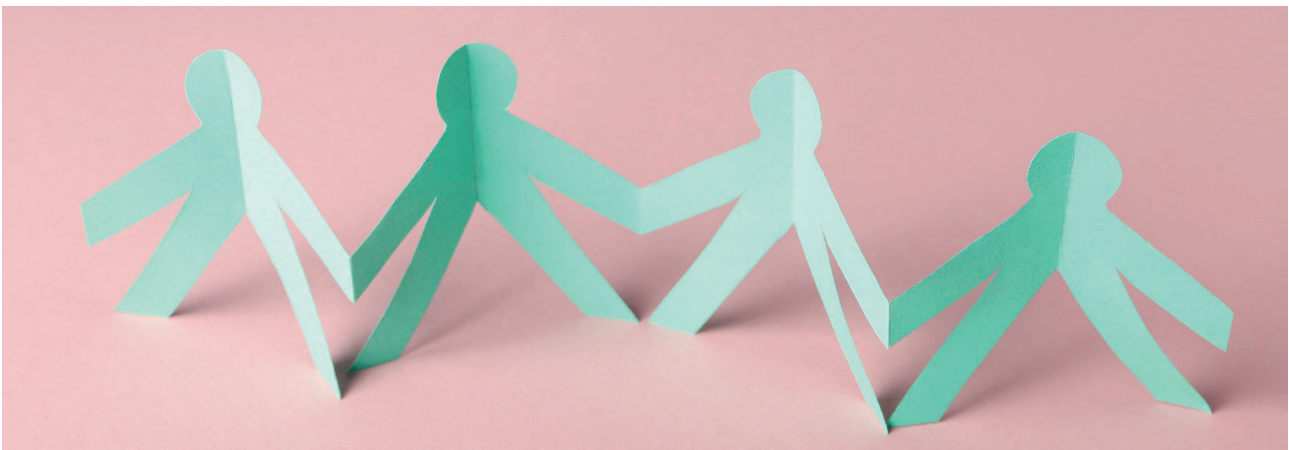

Image by Atlascompany - Freepik.com

Entidade filiadas ao DIEESE

O quadro de filiados do DIEESE é composto por sindicatos, federações e confederações representativas de trabalhadores, além de centrais sindicais. Atualmente, são 606 associados espalhados por todas as regiões

do país que recebem assessoria sindical e têm acesso às

análises e estudos desenvolvidos pela entidade.

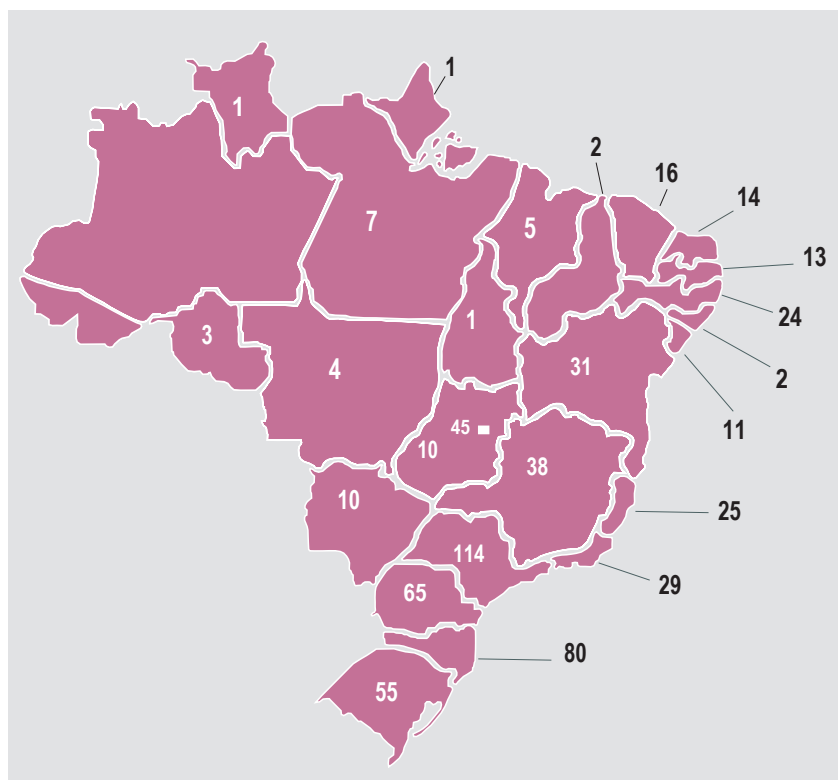

Norte Filiados

Amapá	1
Pará	7
Rondônia	3
Roraima	1
Tocantins	1

Nordeste

Alagoas	2
Bahia	31
Ceará	16
Maranhão	5
Paraíba	13
Pernambuco	24
Piauí	2
Rio Grande do Norte	14
Sergipe	11

Centro-Oeste

Distrito Federal	45
Goiás	10
Mato Grosso	4
Mato Grosso do Sul	10

Sudeste

Espírito Santo	25
Minas Gerais	38
Rio de Janeiro	29
São Paulo	114

Sul

Paraná	65
Rio Grande do Sul	55
Santa Catarina	80

TOTAL	606
--------------	------------

Subseções por região Dezembro/2021

Centro-Oeste

Distrito Federal	5
Goiás	1

Nordeste

Rio Grande do Norte	1
Pernambuco	2
Ceará	1

Sudeste

Minas Gerais	3
Rio de Janeiro	4
São Paulo	15

Sul

Santa Catarina	4
----------------	---

TOTAL	36
--------------	-----------

Planos de trabalho por sócio Dezembro/2021

Centro-Oeste

Mato Grosso do Sul	1
Distrito Federal	1

Nordeste

Bahia	1
Maranhão	1
Paraíba	1
Pernambuco	3

Sudeste

São Paulo	2
Rio de Janeiro	2

Sul

Paraná	1
Rio Grande do Sul	3
Santa Catarina	4

TOTAL	20
--------------	-----------

Tabalhos realizados em 2021

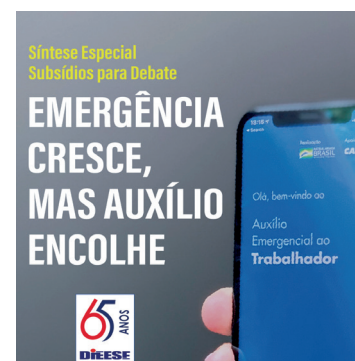
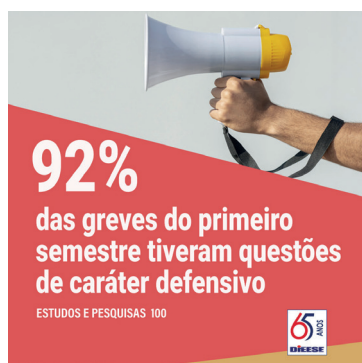
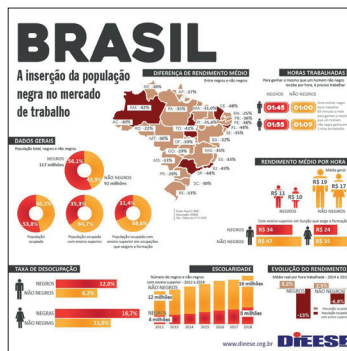
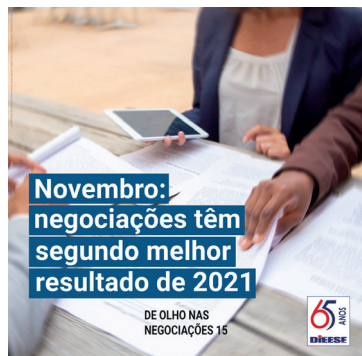

O ano de 2021 foi bastante produtivo, apesar da continuidade da pandemia e da permanência em trabalho remoto. Ao todo, foram realizadas cinco mil atividades de assessoria, participação em eventos, atendimento, trabalhos técnicos e educação sindical; registrados mais de 92 mil downloads da produção

do DIEESE divulgada nos meios de comunicação virtuais da instituição; e realizadas aproximadamente 2,8 milhões de consultas ao sítio do DIEESE na internet. O quadro a seguir discrimina o quantitativo de cada uma das atividades executadas no ano, bem como da procura virtual pela produção publicada.

Consolidação das atividades - 2021

Atividades técnicas	Quantidade
Assessoria	1.343
Participação em mesas de negociação coletiva	161
Reuniões	444
Assembleias Regionais	77
Seminários/cursos/oficinas/palestras e debates	407
Outros eventos	764
Participação em eventos institucionais	652
Reuniões governo e internacionais	93
Palestras e congressos	77
Fóruns nacionais, estaduais e municipais	24
Outros eventos	458
Atendimento	1.510
Movimento sindical	1079
Sociedade civil	416
Instituição governamental	15
Trabalhos Técnicos	1.040
Artigos/livros	75
Estudos/análises	810
Releases/boletins/cartilhas	127
Relatórios/tabulações	19
Apresentações/destaques/notas/roteiros	9
Educação Sindical	407
Seminários e cursos	174
Palestras e debates	233
Cursos de Extensão	48
Comunicação	
Atendimento à imprensa telefônico e por e-mail (1)	1.005
Estudos e Pesquisas (série)	2
Nota Técnica	17
Boletins Pesquisa de Emprego e Desemprego	12
Cadernos de Negociação	12
Notas e outros materiais para imprensa	50
Boletim de Conjuntura	6
Emprego em Pauta	4
De Olho nas Negociações	12
Publicações com parceiros	3
Artigos	12
Vídeos para redes sociais	576
Podcasts	288
Infográficos	5
Cedoc - Biblioteca	
Internas (equipe técnica do DIEESE)	56
Comunidade Escola DIEESE Ciências do Trabalho	43
Tecnologia da informação	
Consultas ao sítio do DIEESE na Internet (nº de visitas no ano)	2.793.635
Download de Notas Técnicas (sítio e redes sociais)	92.307
App Negociando (instalações)	307

Nota: (1) Inclui entrevistas e fornecimento de dados e informações. Um único atendimento costuma ser feito durante várias conversas e trocas de mensagens Obs.: Algumas publicações podem estar sendo citadas como produto do trabalho de outras áreas, mas a tabela refere-se à edição e divulgação

Produção técnica no país



Lucas Santos on Unsplash

Em 2021, o DIEESE sustentou técnica, institucional e operacionalmente a execução da Pesquisa de Emprego e Desemprego (PED) no Distrito Federal e promoveu aperfeiçoamentos importantes no âmbito dessa pesquisa.

Na virada para 2021, mesmo em plena pandemia, a área de investigação foi expandida, sendo incorporada a Periferia Metropolitana de Brasília – PMB, região composta por 12 municípios de Goiás. Além disso, a partir de setembro de 2021, ações relacionadas à organização da retomada da PED na Região Metropolitana de Salvador (PED-RMS) foram iniciadas, focalizando a reestruturação de sua amostra.

Nos trabalhos rotineiros da PED no Planalto Central, são contabilizadas as atividades de organização, preparação e elaboração de bases estatísticas de microdados, indicadores e boletins analíticos relativos ao mercado de trabalho do Distrito Federal, da Periferia Metropolitana de Brasília e da Área Metropolitana de Brasília, disponibilizados regularmente no sítio do DIEESE. Além disso, foram produzidos ao longo de 2021, Relatórios de Acompanhamento e Avaliação da Qualidade de Campo e de Acompanhamento

Produção técnica no país

da Execução de Campo por meio da Plataforma Digital de Pesquisa. Cumpre ainda destacar a conclusão do levantamento de dados da Pesquisa Complementar – Uso do Tempo em Trabalhos Não Remunerados - e o desenvolvimento e entrada em campo da Pesquisa Complementar – Trabalho, Saúde e Covid, que permanecerá em processo de coleta até setembro de 2022. Também foram elaborados e divulgados, com grande repercussão regional, quatro Boletins Temáticos dedicados à situação de grupos específicos no mercado de trabalho, a saber: Mulheres, em março; Empregadas Domésticas, em abril; jovens, em agosto; e População Negra, em novembro.

As atividades realizadas na Bahia, com vistas à possível retomada da pesquisa, resultaram na elaboração do Plano Amostral-PED/RMS (novembro) e constituição de estrutura para elaboração do Cadastro de Endereços Domiciliares-PED/RMS (dezembro), financiados por



contrato celebrado entre o DIEESE e a Superintendência de Estudos Econômicos e Sociais da Bahia (SEI/BA). Para dar sustentação a esses desenvolvimentos, foi organizado, em parceria com a Escola Ciência do Trabalho/DIEESE, o Curso de Capacitação em Cadastro e Listagem para Pesquisas Domiciliares, com carga horária mínima de 50 horas.

Na área de Pesquisas Sindicais, os destaques foram a pesquisa sobre condições de trabalho e saúde de gerentes e assistentes de gerência da Caixa Econômica Federal do Rio de Janeiro, demandada pela Associação dos Gestores da Caixa Econômica Federal – AGECEF/RJ, por seu pioneirismo como pesquisa probabilística sobre saúde mental na pandemia;

Produção técnica no país



a pesquisa sobre os trabalhadores e as trabalhadoras LGBTQIA+ no ramo do vestuário, em parceria com a Confederação Nacional dos Trabalhadores no Ramo Vestuário, da Central Única dos Trabalhadores - CNTRV/CUT e o Solidarity Center, por ser uma pesquisa qualitativa complexa sobre o combate à discriminação LGBTfóbica, tema ainda pouco trabalhado pelo movimento sindical; a pesquisa sobre trabalho remoto na pandemia no setor administrativo da Petrobrás, para o Sindicato dos Petroleiros do Norte Fluminense - Sindpetro-NF; e o levantamento exploratório sobre discriminações no ambiente de trabalho, por solicitação do Sindicato dos Bancários de Porto Alegre e Região, com foco em LGBTQIA+, mulheres e negros.

O DIEESE mantém o Sistema de Acompanhamento de Informações Sindicais (SAIS), composto pelos Sistema de Acompanhamento das Contratações Coletivas (SACC-DIEESE); dos Salários (SAS-DIEESE); e das Greves



Cadernos de Negociação DIEESE 65 ANOS
Número 40 - 23 de abril de 2021

NEGOCIAÇÕES COLETIVAS
Construção civil, rurais e químicos têm maior número de aumentos reais
A variação real média dos reajustes recuou em -0,74%.

Entre as negociações analisadas, destacam-se as dos (as) trabalhadores(as) da construção e mobiliário, rurais e químicos, com reajustes acima da inflação em mais de 25% dos casos analisados. Os reajustes cresceram os menores ocorrências de reajustes abaixo da inflação.

Índices salariais por categoria - Brasil - 2021

Categoria	Valor médio em R\$
Comércio	R\$ 1.910,20
Comércio e mobiliário	R\$ 1.206,09
Rúria	R\$ 1.041,19
Metaleiros	R\$ 1.031,39
Químicos	R\$ 1.027,26
Spediteiros	R\$ 1.026,21
Transportes	R\$ 1.009,62
Técnicos e hospitalares	R\$ 1.016,99
Vestido	R\$ 1.014,07

Como ficaram as negociações em relação ao INPC: Categorias profissionais selecionadas - Brasil - Março 2021

Setor	Alcance	Reajuste	Variação real	Total (nº de negociações)
ALIMENTAÇÃO	Alcance	12,0%	0,0%	10
	Igual	30,7%	0,0%	25
	Alcance	30,2%	0,0%	25
COMÉRCIO	Alcance	11,0%	-0,7%	10
	Igual	44,0%	-0,7%	40
	Alcance	40,0%	-0,7%	40
CONSTRUÇÃO E MOBILIÁRIO	Alcance	26,1%	1,2%	10
	Igual	27,8%	1,2%	10
	Alcance	40,7%	1,2%	10
METALÚRGICOS	Alcance	9,1%	0,0%	10
	Igual	8,0%	0,0%	10
	Alcance	10,2%	0,0%	10
INDÚSTRIAL/ALCANTARAL/VESTUÁRIO	Alcance	4,1%	-0,2%	10
	Igual	12,2%	-0,2%	10
	Alcance	10,2%	-0,2%	10
BASES FUNDAÇÃO	Alcance	5,7%	0,0%	10
	Igual	8,0%	0,0%	10
	Alcance	10,2%	0,0%	10
QUÍMICOS	Alcance	22,8%	1,2%	10
	Igual	19,1%	1,2%	10
	Alcance	40,7%	1,2%	10
RURAIS	Alcance	24,2%	0,8%	10
	Igual	6,1%	0,8%	10
	Alcance	40,7%	0,8%	10

gociações Coletivas”, com apresentação e análise de informações para subsidiar o movimento sindical nos processos de negociação. Foram também produzidos dois balanços com a descrição e análise das greves deflagradas pelos trabalhadores durante o ano. É importante ressaltar que o acompanhamento das negociações coletivas, dos reajustes salariais e das greves é permanente e cada um desses bancos de dados é cotidianamente alimentado, de modo a subsidiar os diversos trabalhos de assessoria, pes-



Produção técnica no país

quisa e educação desenvolvidos pelo DIEESE.

Na esfera das Pesquisas de Preços, o avanço da vacinação nos estados durante o ano possibilitou o abandono da coleta de informações de forma remota e a retomada do levantamento dos preços nos locais de compra em que se realiza a Pesquisa Nacional da Cesta Básica de Alimentos nas 17 Unidades da Federação. Em julho, todos os pesquisadores estavam em campo devidamente vacinados e protegidos por máscara e álcool em gel. Em todo o ano de 2021, foram levantados 228.507 preços; o que corresponde, em média, a aproximadamente 19 mil preços por mês, distribuídos entre as 17 cidades que integram a pesquisa. A coleta ocorreu em 15.839 estabelecimentos ao longo do ano, o que representa uma média mensal de 1.320 visitas a estabelecimentos.

Ainda foi concluída a compatibilização dos pesos dos produtos no novo Índice de Custo de Vida - ICV, do DIEE-

SE, com base na Pesquisa de Orçamento Familiar – POF, do Instituto Brasileiro de Geografia e Estatística – IBGE, realizada em 2017/2018. A partir da nova cesta de produtos do ICV e dos novos pesos que lhes serão atribuídos, trabalhou-se na atualização dos estabelecimentos que passarão a compor a amostra da pesquisa. O novo ICV-DIEESE será divulgado em 2022.

Destaque importante no âmbito da produção técnica são as publicações periódicas permanentes. Em 2021, foram elaborados seis “Boletins de Conjuntura”; quatro boletins “Emprego em Pauta”; três “Boletins Especiais” (“Desigualdade de raça/cor”; “1º Maio” e “Mulheres no mercado de trabalho”); 17 Notas Técnicas (“Reforma administrativa e seus impactos”; “Inflação e distribuição de renda”; “Salário mínimo”; “Crise energética e transição justa”; e “Privatizações”, dentre outros); e cinco publicações com dados apresentados em infográficos comparativos entre

o Brasil e as diversas Unidades da Federação (Negros, trabalho doméstico e perfil dos idosos, dentre outros). Além dessas publicações, também foram produzidos, exclusivamente para os sócios, 12 edições do “Caderno de Negociação”, apresentando os principais indicadores para subsidiar os dirigentes sindicais nas negociações coletivas de trabalho.

Por fim, foram desenvolvidas algumas ferramentas para o cálculo do tempo necessário para a aquisição da aposentadoria de servidores públicos, já incorporando as mudanças dispostas por legislações complementares decorrentes da reforma da Previdência. Essas calculadoras foram elaboradas para os servidores municipais de Santo André – SP e para os servidores estaduais de Santa Catarina e de São Paulo. Além dessas, também foi desenvolvida uma calculadora para simular perdas salariais de servidores estaduais do Paraná, para o Fórum das Entidades Sindicais do Paraná – FES.

Projetos - Relações Institucionais



Em 2021, o DIEESE executou várias atividades previstas em projetos de **Observatórios do Trabalho** e em um projeto de **Observatório da Agricultura Familiar**, firmados com governos municipais e estaduais, cuja finalidade é produzir informações para subsidiar políticas públicas voltadas ao mercado de trabalho e à geração de renda.

■ São Paulo

No âmbito do Observatório do Trabalho do Município de São Paulo, foram elaborados quatro estudos setoriais e temáticos e cinco boletins conjunturais, além da realização de oficinas com gestores conselheiros de políticas públicas de emprego e renda. Nos estudos, foram analisadas questões relativas ao emprego na gastronomia do município de São Paulo; à inserção dos negros no mercado de trabalho paulistano; ao emprego nas atividades econômicas relacionadas ao turismo no município de São Paulo; e à força de trabalho no município de São Paulo em tempos de pandemia.

■ Bahia

O Observatório do Trabalho da Bahia produziu notas temáticas mensais sobre o segmento formal do mercado de trabalho e sobre o Seguro-Desemprego, com o objetivo de verificar as oscilações provocadas pela pandemia da covid-19

Projetos - Relações Institucionais



no estado. Também manteve atualizado o Sistema de Informações Geográficas na *internet* (SIG-WEB), que contém indicadores sobre o mercado de trabalho.

| Minas Gerais

O Observatório do Trabalho de Minas Gerais atualizou as informações do Sistema de Informações Geográficas (SIG) e iniciou a produção de um boletim sobre a informalidade no mercado de trabalho do estado, além da produção de vídeos tutoriais para uso do SIG.

| Ceará

O Observatório da Agricultura Familiar do Ceará formulou um estudo sobre as principais cadeias produtivas da agricultura familiar do estado. Também participou das reuniões ordinárias do Conselho Estadual de Desenvolvimento Rural e Sustentável do Estado do Ceará e de vários fóruns afins para discussão e apresentação de dados, pesquisas e estudos, além de manter a atualização do Sistema de Informações Geográficas do estado.

| Outros Projetos

Destacam-se ainda outros estudos técnicos desenvolvidos no âmbito de diversos projetos vigentes em 2021, a saber: “Potencialidades e desafios do uso de registros administrativos para desenvolvimento de pesquisa sobre trabalho doméstico; sobre ocupações em risco e novas ocupações no setor da saúde”; “Experiências internacionais de regulação do Teletrabalho”; “Futuro do trabalho no setor de serviços no Estado de São Pau-

Projetos - Relações Institucionais

lo"; "Futuro do Trabalho no Setor Automotivo no Brasil frente à Incorporação de Progresso Técnico"; "Trabalho nas Micro e Pequenas Empresas" e "a Indústria 4.0 no Brasil". Vale destacar que, sob termo de fomento junto ao Ministério do Trabalho, foram iniciados dois projetos de desenvolvimento para aperfeiçoar a produção e o uso das informações registradas no sistema Mediador, que armazena os acordos e convenções coletivas de trabalho firmados em todo o Brasil a partir de 2007.

As seguintes publicações produzidas em 2021 foram frutos de parcerias com diferentes organizações: "O Big Push para a Sustentabilidade e a dinâmica dos empregos: o trabalho no contexto da transformação social e ecológica da economia brasileira" (DIEESE/FES/CEPAL); "Impactos econômicos do corte do Programa Casa Verde Amarela em 2021" (DIEESE/FES/ICM); "Estudo sobre relações de trabalho no setor de serviços / comércio eletrônico"; "Impactos da expansão do e-commerce no nível de

emprego, na estrutura da ocupação e na negociação coletiva"; "Estudo sobre o emprego no complexo econômico-industrial da saúde" (DIEESE/CGEE); "Experiências internacionais na busca por uma transição energética justa para o setor carbonífero no Sul do Brasil" (DIEESE/WWF).

Ressalta-se também a parceria com a OIT/ACTRAV no desenvolvimento do projeto de "Fortalecimento do diálogo social bipartite através da negociação coletiva no marco da recuperação pós-pandemia" e a continuidade da parceria com a Oxfam Brasil para o desenvolvimento de estudos sobre o setor rural brasileiro.

■ Tecnologia da Informação

A TI do DIEESE promoveu alterações no sítio da instituição, desenvolvendo nova página de entrada e novo sistema de busca, o que resultou em melhor organização e maior facilidade de recuperação das informações nas consultas.

Também foi reformulado o sítio da Escola DIEESE de Ciências do Trabalho, que passou a atender a novos padrões tecnológicos e adequou-se à diversificação das atividades desempenhadas.

■ Comunicação

A área de comunicação do DIEESE continuou as responsabilidades de atender e responder às demandas de imprensa; manter atualizados os sites; cuidar da forma como a informação é disponibilizada nas páginas na internet, inclusive buscando imagens e pensando, com a TI, a programação visual; produzir cards e textos auxiliares, editar e publicar vídeos nas redes sociais; formatar e publicar podcasts; revisar parte dos materiais técnicos e dar a eles um layout, desenvolver folders e outros trabalhos, como boletins, infográficos, apresentações institucionais etc.

Em 2021, foram realizadas mudanças no site do DIEESE e do na Escola, em trabalho conjunto com a TI.

Escola DIEESE de Ciências do Trabalho

A Escola DIEESE de Ciências do Trabalho tem como compromisso reafirmar a importância das questões relacionadas ao trabalho na sociedade contemporânea, sob a ótica da classe trabalhadora. A missão é promover a formação de sujeitos reflexivos, com preparo científico e humanista para uma atuação transformadora na sociedade; produzir conhecimento em Trabalho; e realizar difusão educativa de conhecimentos científicos e culturais para toda a sociedade.

Em 2021, o prolongamento da pandemia de covid-19 manteve os desafios para a atuação da Escola DIEESE de Ciências do Trabalho. Nesse período, não foram poucos os esforços para manter a comunidade escolar articulada, motivada, informada e, principalmente, segura, dando-se continuidade à busca de uma gestão qualificada e democrática em um cenário de grandes mudanças na área da educação.

Bacharelado e Pós-Graduação

Mesmo em um cenário conturbado, a Escola DIEESE am-

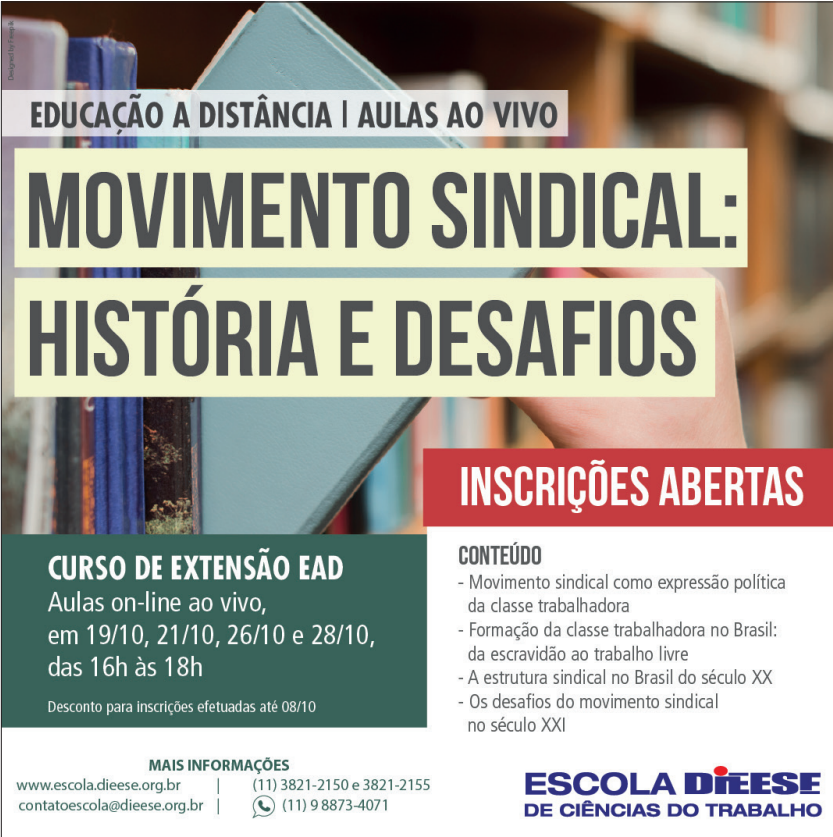

EDUCAÇÃO A DISTÂNCIA | AULAS AO VIVO

MOVIMENTO SINDICAL: HISTÓRIA E DESAFIOS

INSCRIÇÕES ABERTAS

CURSO DE EXTENSÃO EAD
Aulas on-line ao vivo,
em 19/10, 21/10, 26/10 e 28/10,
das 16h às 18h
Desconto para inscrições efetuadas até 08/10

CONTEÚDO

- Movimento sindical como expressão política da classe trabalhadora
- Formação da classe trabalhadora no Brasil: da escravidão ao trabalho livre
- A estrutura sindical no Brasil do século XX
- Os desafios do movimento sindical no século XXI

MAIS INFORMAÇÕES
www.escola.dieese.org.br | (11) 3821-2150 e 3821-2155
contatoescola@dieese.org.br | (11) 9 8873-4071

**ESCOLA DIEESE
DE CIÊNCIAS DO TRABALHO**

pliou sua atuação na sociedade civil, oferecendo cursos com informações qualificadas para os desafios apresentados no campo do trabalho.

Em 2021, foi aberto processo seletivo para a formação da nona turma da graduação em Ciências do Trabalho. No segundo semestre, deu-se início à primeira turma de pós-graduação em Economia e Trabalho na modalidade Educação a Distância (EaD), curso autorizado pelo Ministério da Educação para ser ofertado integral-

mente de forma remota. A abertura do curso compõe a estratégia de superar distâncias e barreiras, democratizando o acesso ao ensino superior e expandindo as fronteiras de atendimento educacional.

Cursos de Extensão em EAD

O ano de 2021 também marcou a consolidação das atividades de formação na modalidade *online* e ao vivo, com a realização de 48 cursos de extensão nesse modelo, cor-

Escola DIEESE de Ciências do Trabalho

respondentes a 722 horas de atividades formativas. Participaram dessas atividades cerca de 1.400 dirigentes e assessores sindicais e membros da sociedade civil em geral, além de 75 técnicos do DIEESE que atuaram como formadores. Os números mostram melhora significativa dos indicadores de formação em relação a 2020, mas ainda aquém daqueles observados em 2019, ano muito favorável para o trabalho formativo da instituição.

Destacam-se os cursos voltados à formação de lideranças em geral, como “Comunicação e Expressão para Dirigentes Sindicais”, “Economia para Dirigentes Sindicais”, “Movimento Sindical: História e Desafios” e “Argumentação e Oratória”; bem como os dirigidos prioritariamente à ação sindical no setor privado: “Negociação Coletiva”; “Plataformas de Trabalho” e “Desafios para o Movimento Sindical”; além dos direcionados à ação sindical do setor público, como “Reforma Administrativa” e “Negociação Coletiva no Setor Público”.



EDUCAÇÃO A DISTÂNCIA | AULAS AO VIVO

**ARGUMENTAÇÃO
E ORATÓRIA PARA
SINDICALISTAS**

INSCRIÇÕES ABERTAS

Aulas on-line ao vivo,
em 17/11, 19/11, 24/11 e 26/11,
das 14h às 17h

Limite de 10 participantes por entidade
Descontos para inscrições até 05/11

ESCOLA DIEESE
DE CIÊNCIAS DO TRABALHO



EDUCAÇÃO A DISTÂNCIA | AULAS AO VIVO

**COMUNICAÇÃO
E EXPRESSÃO
PARA DIRIGENTES SINDICAIS**

INSCRIÇÕES ABERTAS

Aulas on-line ao vivo,
em 18/10, 20/10, 25/10 e 27/10,
das 15h às 18h

Limite de 6 participantes por entidade
Descontos para inscrições até 08/10

ESCOLA DIEESE
DE CIÊNCIAS DO TRABALHO

Escola DIEESE de Ciências do Trabalho

Formação da equipe DIEESE

Em 2021, assim como em 2020, a Escola DIEESE deu continuidade ao programa de formação da equipe interna da instituição, que consiste na oferta de cursos de formação e treinamento em diversos temas de importância para o desenvolvimento da equipe. Foram realizados dois cursos formativos na modalidade *online*: “Curso de Introdução ao Modelo Insumo-produto Quantitativo: técnicas e aplicações para análises sobre emprego” e “Curso de Capacitação em Cadastro de Endereços Domiciliares e Listagem”.

Revista Ciências do Trabalho

Durante o ano de 2021, foram lançadas duas edições da Revista Ciências do Trabalho. A primeira delas, de número 19, reuniu temas diversos, como precarização do trabalho, doenças relacionadas ao trabalho, greves e análise da escrita de “O Capital”. Na segunda edi-

ção, publicou-se o primeiro volume do dossiê sobre trabalhadores em plataformas digitais, com a apresentação de artigos acadêmicos sobre o tema e diagnósticos sobre o trabalho em 17 setores de atividade econômica onde essa forma de trabalho tem sido introduzida.

Atividades de Extensão Universitária

Dentre outras atividades de extensão universitária realizadas em 2021, destacam-se a Conferência “Caminhos da negociação coletiva pós-reforma trabalhista”, realizada em parceria com o Cesit/Unicamp e a 11ª Semana do Trabalho com o tema “Educação e Trabalho: o legado de Paulo Freire”, em comemoração ao centenário do patrono da educação brasileira. Ambas as atividades foram realizadas de forma remota, com transmissão ao vivo pelo canal do *Youtube*.

Avaliação Institucional 2021

Em 2021, a maior e efetiva participação de alunos em

todo o processo de avaliação da Escola DIEESE e os resultados positivos obtidos por meio da pesquisa aplicada refletem o esforço e assertividade da atuação da Escola. Do total de alunos que participaram da pesquisa, mais de 90% confirmaram que a conduta e ações da Escola DIEESE estão de acordo com a missão que lhe é atribuída. Também foi positivamente avaliado o engajamento da Escola DIEESE com as questões pautadas pela sociedade, especialmente as relacionadas ao mundo do trabalho; assim como a inclusão de estudantes trabalhadores em situação desfavorecida e, em especial, o respeito à diversidade. Esse resultado respalda o sentido de ser dessa Escola e o seu compromisso com a responsabilidade social.

Novo site

Durante o ano de 2021 também foi realizado trabalho de desenvolvimento de projeto de novo site para a Escola DIEESE de Ciências do Trabalho, atividade que envolveu as equipes de comunicação e TI, além da direção da Escola.

Destaques Regionais



Pressfoto - Freepik.com

Com unidades em 17 Estados, o DIEESE realiza atividades nacionais e regionais, atendendo às demandas específicas do movimento sindical e da sociedade de cada região do país.

Região Sul

RS No Rio Grande do Sul, o atendimento sindical se deu em pautas legislativas, negociações coletivas do setor privado e público e imprensa sindical, além da elaboração de análises de balanços. Cresceu a participação presencial dos técnicos do Escritório Regional em reuniões, fóruns, audiências públicas, entrevistas, palestras e debates. Houve aumento de demanda da imprensa, com predomínio do tema inflação.

Como novidade, o Escritório Regional iniciou sua participação no projeto nacional da transição justa do carvão, buscando a redução da dependência dessa matriz, por meio da adoção de alternativas renováveis, e incluindo no debate os atores envolvidos no tema, como os trabalhadores do setor mineral. Também se envolveu na articulação de uma pesquisa inédita, coordenada e executada pela equipe de pesquisas sindicais do DIEESE, que consiste no levantamento exploratório

Destaques Regionais

sobre a população de trabalhadoras e trabalhadores bancários que se identificam como LGBTQIA+, negros/as, mulheres, jovens e pessoas com deficiência (PCD) na base do Sindicato dos Bancários de Porto Alegre e Região, visando à ação sindical de enfrentamento às discriminações no local de trabalho.

SC Em Santa Catarina, foram mantidas as “Transmissões semanais de conjuntura e mundo do Trabalho”, realizada aos sábados, via *internet*, com duração aproximada de 1:15 minutos, visando atualizar os sócios do ER em relação ao tema. Entre abril e dezembro foram realizadas aproximadamente 42 transmissões, totalizando 50 horas de programa e cerca de 500 horas de preparação.

No Portal Desacato, deu-se continuidade à inserção semanal de conteúdo no Jornal dos Trabalhadores e à apresentação do programa Agenda dos Trabalhadores, no qual foram entrevistados vários técnicos do DIEESE, inclusive membros da Direção Técnica.

Manteve-se, também, a elaboração de artigos semanais, que são publicados no blog 247 e no Portal Desacato, além de cerca de 50 artigos sobre temas conjunturais e mundo do trabalho, muitos desses publicados em algum desses dois veículos.

Ainda no ano, foi elaborado o Atlas do Serviço Público de Santa Catarina, por solicitação do movimento sindical representativo dos trabalhadores desse setor no estado, sistematizando informações importantes para essa categoria.

Por fim, o ER participou, pelo 12º ano seguido, da negociação pelo reajuste do piso salarial estadual, mantendo o protagonismo político sindical na definição desse valor. Ao longo da última década, a negociação pelos reajustes dos pisos estaduais se tornou a mais relevante do estado.

PR No Paraná, houve aumento expressivo da demanda da imprensa por entrevistas, preponderantemente sobre cesta básica e inflação. Ao longo do ano foram tam-

bém realizadas várias apresentações, principalmente no formato virtual, sobre Reforma Administrativa (PEC 32), análises de conjuntura e negociações coletivas.

Também foi destaque a elaboração de estudos setoriais, análise das finanças públicas e da Lei de Responsabilidade Fiscal (LRF) dos municípios e do Estado e análise econômica e financeira de algumas empresas, além da produção de “Informe sobre a inflação” e “Análise do mercado de trabalho” (Pesquisa Nacional por Amostra de Domicílios Contínua - PNAD Contínua Trimestral). Foram ainda elaboradas análises sobre a evolução dos MEIs no Brasil e no Paraná de dezembro de 2009 a abril de 2021 (mai/2021); a estimativa dos impactos do 13º salário sobre a economia dos municípios paranaenses em 2021 (nov/2021) e o Mercado de Trabalho Formal Paranaense - RAIS 2020 (dez/2021).

Importante destacar a assessoria prestada junto às Centrais Sindicais do estado. Durante o ano, foram reali-

Destaques Regionais

zadas 44 atividades de assessoria direta às centrais, entre as quais as negociações do reajuste do piso regional paranaense de 2021 e 2022. O DIEESE apoiou as centrais estaduais a realizarem três *lives* ao longo do ano, a saber: *Live* das Centrais do “Dia Internacional das Mulheres” (31/03); *Live* das Centrais Sindicais Paranaenses “R\$ 600,00 contra a Fome” (26/05); e *Live* das Centrais Sindicais Paranaenses sobre o “Fora Bolsonaro do dia 02/10” (29/09). Também houve participação do ER na criação do Grupo de Trabalho da Agenda Legislativa das Centrais no estado. Além disso, o DIEESE fez-se presente na reunião das Centrais Sindicais com o Secretário da Saúde do Paraná (23/03); na reunião do Comitê da Crise do Covid-19 do Paraná (31/03); e na reunião pública da Frente Parlamentar do Coronavírus da ALEP (14/04).

Outro trabalho relevante foi a coordenação das atividades do Fórum Estadual em Defesa da Liberdade Sindical junto ao Ministério Público do

Paraná (MPT-PR), com participação em oito reuniões da Coordenação do Fórum e outras atividades, entre elas a Audiência do Fórum do MPT com o Governo do Estado do Paraná sobre a pandemia (15/03); Audiência com as entidades sindicais de Contabilidade (02/07); *Live* Nacional das Centrais Sindicais sobre “Atos Antissindicais” (22/07); e o Seminário conjunto dos Fóruns do MPT: Liberdade sindical na perspectiva constitucional e da OIT e a reforma trabalhista (15/10).

Região Sudeste

SP Em São Paulo, ao longo do ano de 2021, a campanha permanente de filiação de novos sócios resultou na ampliação do número de associados e, conseqüentemente, na intensificação do atendimento direto às entidades associadas.

O atendimento aos sócios abrangeu a elaboração de estudos e pesquisas, a assessoria às mesas de negociação, a participação em *lives*, plenárias, assembleias, seminários e congressos sindicais, além da realização de palestras, ativi-

dades de planejamento e formação sindical.

Inúmeros foram os estudos elaborados pelo ER-SP para subsidiar a ação sindical e as negociações coletivas, como os boletins setoriais, com análise de indicadores de diversos setores de atividade; as análises de balanço de empresas; as análises de programas de Participação nos Lucros e/ou Resultados; as análises de escala de jornada de trabalho; e os estudos e pesquisas sobre perfil de categoria e movimentação do emprego nas bases sindicais. Para as entidades do setor público, foram examinadas as finanças e o orçamento público do estado e de municípios; os impactos das restrições orçamentárias estabelecidas pela LC 173/2020; os impactos da EC 109/2021; e os efeitos do Novo Fundeb e o pagamento de abono com recursos do Fundo.

Dentro os inúmeros estudos, merece destaque o que estimou o *Impacto Orçamentário-Financeiro da Implementação dos Pisos Salariais Nacionais da Enfermagem fixados no Projeto*

Destaques Regionais

de Lei 2564/2020 para subsidiar a luta do movimento sindical da saúde e os debates no Congresso Nacional.

No campo da assessoria às negociações coletivas de trabalho, o ER-SP participou de diversos processos negociais, tanto de categorias do setor privado, quanto do setor público. Em 2021, destacaram-se as negociações coletivas para reposição das perdas inflacionárias e manutenção dos direitos estabelecidos em negociações anteriores.

Ainda se deve ressaltar a assessoria às centrais sindicais estaduais no Conselho Estadual de Trabalho, Emprego e Renda (CETE-SP), para a construção de pauta unificada dos trabalhadores, tendo como primeira reivindicação a valorização do salário mínimo regional do estado de São Paulo.

Na série de apresentações realizadas pelo ER-SP em atividades sindicais, em audiências públicas e em entrevistas concedidas, os principais temas abordados foram: conjuntura socioeconômica; mercado de

trabalho, emprego e desemprego; inflação e custo de vida; reforma administrativa (PEC 32), reforma trabalhista (MP 1045), e reforma da previdência (em especial, na capital, com o Sampaprev 2).

Por fim, cabe mencionar que a equipe do ER-SP participou da produção de Notas Técnicas e da execução dos projetos com a OIT-Actrav, o Ministério da Economia, e a Secretaria de Desenvolvimento Econômico do Estado de São Paulo.

RJ No Rio de Janeiro, a equipe regional desenvolveu um amplo conjunto de atividades nas principais áreas de atuação da instituição, quais sejam, assessoria ao movimento sindical, elaboração de estudos e pesquisas e realização de atividades de formação. Do ponto de vista temático, destacam-se privatização, política de preços da Petrobras, inflação e custo de vida e reforma administrativa. Dentre as atividades, ressaltam-se a assessoria em mesas de negociação, a participação em congressos de categorias e a participa-

ção em audiências públicas; a realização da pesquisa da cesta básica de alimentos no estado; a elaboração de estudos para subsídio a campanhas salariais e análises de demonstrações financeiras de empresas; a produção de boletins a partir dos dados do Cadastro Geral de Empregados e Desempregados - Caged, dos relatórios da Lei de Responsabilidade Fiscal e da covid-19; e a elaboração e participação na elaboração de Notas técnicas. No que se refere à formação, cabe destacar a participação em oficinas de planejamento e a realização das “Tardes de Conjuntura”. Por fim, mas não menos relevante, a equipe regional participou de várias atividades de comunicação da produção técnica, com destaque para a participação em *lives*, elaboração de artigos publicados em órgãos de grande circulação e concessão de entrevistas.

ES No Espírito Santo, o ano de 2021 foi marcado pelo retorno gradual de atividades presenciais, sobretudo, reuniões de preparação de cam-

Destaques Regionais

panhas salariais e atividades formativas de média e curta duração.

O aprofundamento da crise econômica e as dificuldades impostas ao movimento sindical no campo da mobilização e da ação sindical estimulou a retomada dos debates, palestras e seminários em torno do empobrecimento da população, a alta da inflação e a elevação do desemprego; do aumento da precarização das condições de trabalho; e das mudanças no mercado de trabalho em geral.

Além disso, destacaram-se as seguintes atividades: acompanhamento de duas greves realizadas na base do Sindicato dos Metalúrgicos do Espírito Santo – Sindimetal – uma realizada pelos trabalhadores do Estaleiro Jurong e outra deflagrada pelos trabalhadores das empresas metalúrgicas abrangidas pelo Sindicato das Indústrias Metalúrgicas e de Material Elétrico do estado do Espírito Santo - Sindifer-ES, que tiveram repercussão estadual e nacional; e a preparação do Congresso Estadual dos Me-

talúrgicos, com a elaboração do caderno de teses, oficinas e palestras de abertura e encerramento.

Região Centro-Oeste

DF No Distrito Federal, um dos temas mais demandados ao DIEESE em 2021 foi a reforma administrativa (PEC 32/2020) e seus desdobramentos. Foram várias as apresentações sobre a questão para entidades sindicais representativas de trabalhadores no serviço público, além da participação em audiência pública na Câmara Legislativa do Distrito Federal.

Outro tema que mobilizou a equipe do ER-DF no ano foi a possibilidade de privatização das empresas estatais. Ao longo de todo o ano foram preparados diversos estudos para subsidiar os dirigentes sindicais em discussões com as empresas e com outras instituições da sociedade civil. Os estudos citados foram inéditos na produção técnica da equipe local.

Para o atendimento às entidades sócias, foram elabora-

dos estudos sobre perdas salariais e análises de execução orçamentária e resultados financeiros, tanto de empresas privadas, quanto públicas. Também houve participação constante da equipe do ER em atividades como seminários, assembleias e eventos temáticos para apresentação de informações e debate sobre negociações coletivas e o mundo do trabalho, com base, principalmente, na extensa produção técnica do DIEESE sobre essas questões.

A conjuntura econômica em 2021, marcada pela volta da inflação de dois dígitos e o aumento dos preços dos produtos da cesta básica foram os principais assuntos que levaram a imprensa a demandar o ER-DF. Foram inúmeras as participações da equipe em entrevistas e transmissões *online* a respeito desses temas.

Por fim, as relações institucionais também ocuparam parte importante das atividades do ano: o DIEESE participou do Conselho Nacional do Trabalho (CNT), das reuniões do Núcleo do Trabalho do PT

Destaques Regionais

na Câmara dos Deputados e em diversas reuniões com congressistas.

GO Em Goiás, o DIEESE efetuou 216 atividades ao longo do ano de 2021. Foram produzidos estudos salariais; estudos sobre finanças públicas do estado e de municípios; levantamentos e estudos específicos sobre o piso salarial dos professores e administrativos da educação pública nos âmbitos estadual e municipal; análises de Plano de Cargos, Carreiras e Vencimentos – PCCV - da educação de diversos municípios; e estudo sobre o FUNDEB. Foi também intensa a presença do ER-GO em debates e palestras virtuais e presenciais, entrevistas e divulgações de pesquisas da cesta básica e de estudos técnicos, bem como em reuniões com entidades sindicais e autoridades governamentais.

Do total de estudos realizados, 44% foram solicitados pelo Sindicato dos Trabalhadores em Educação de Goiás – SINTEGO - o maior sindicato de trabalhadores do estado. Destacam-se ainda, os estudos técnicos sobre os indicadores fiscais do

município de Goiânia; indicadores fiscais do governo de Goiás; e inclusão de Goiás no Regime de Recuperação Fiscal – RRF.

Ainda foram promovidos diversos debates sobre conjuntura econômica e sobre os seguintes temas: “Os Impactos do Regime de Recuperação Fiscal – Goiás”; “Segurança Alimentar e Preços dos Alimentos”; “Impactos da Emenda Constitucional 109”; “Impacto da Alíquota de 14,25% sobre o Benefício do Aposentado e Pensionista da Saúde Pública Estadual e Perdas Salariais”; “Indicadores Fiscais da Prefeitura Municipal de Goiânia”; e “Indicadores Fiscais do Governo de Goiás”, além de palestra na Plenária estadual dos trabalhadores da saúde sobre “Conjuntura econômica - Impacto da Inflação na vida dos trabalhadores” e sobre “Impactos da lava jato na economia”, esta última com a participação do Diretor Técnico do DIEESE.

MS No Mato Grosso do Sul, foram 72 atendimentos à imprensa relativos à cesta básica e o comportamento dos preços de itens que a compõem; salário mínimo; mercado de

trabalho de mulheres, negros e idosos; negociações coletivas de trabalho; e 13º salário.

Foram realizadas trinta reuniões com sócios da entidade, que abordaram desde temas administrativos até demandas de estudos para mesas de negociação, como cálculos de reajustes salariais e benefícios; temas voltados à saúde, segurança e condições de trabalho; e PLR (Participação nos Lucros e/ou Resultados). Ainda, foram realizadas nove *lives* e 35 apresentações de temas diversos para diretorias de sindicatos e assembleias de trabalhadores.

Região Nordeste

BA Na Bahia, o DIEESE assessorou entidades sindicais representativas de trabalhadores do setor público na negociação de reajustes salariais e atualização ou elaboração de Planos de Cargos, Carreiras e Vencimentos, elaborando análises e estudos para subsidiar suas reivindicações. Também produziu várias análises e exposições sobre o Novo Fundeb, que mobilizou intensamente os(as) trabalhadores(as) da educação.

Destaques Regionais

Foi expressiva a participação da equipe local em congressos e encontros de inúmeras categorias profissionais, além da produção de material para subsidiar diversos processos de negociação coletiva de trabalho.

Houve participação do ER-BA em inúmeras atividades remotas - como *lives*, reuniões, congressos, assembleias e entrevistas - sobre os mais variados temas, com destaque para PEC 32, Novo Fundeb, conjuntura, questões raciais e de gênero e novas tecnologias e o mundo do trabalho. Apresentações sobre conjuntura e efeitos da pandemia sobre os(as) trabalhadores(as) também foram muito demandadas, sendo a pandemia pano de fundo para a abordagem de todos os temas debatidos no ano.

O atendimento à imprensa foi bastante expressivo, com destaque para programas e entrevistas na TVT, Brasil 247, Brasil de Fato, Rede Globo, Rede Record, SBT, Band e nas TVs das Câmaras Municipais de Salvador e Camaçari, TV

da Assembleia Legislativa da Bahia, TV UESB da Universidade Estadual do Sudoeste da Bahia e TV Justiça, bem como participações em rádios: Rádio Câmara, Rádio Globo, Rádio Sociedade, Rádio Princesa de Feira de Santa e Rádio Rio Uma de Valença.

PE Em Pernambuco, destaca-se a continuidade de atividades formativas - como palestras, seminários e cursos - realizadas de forma virtual junto ao movimento sindical e à sociedade civil. Os temas mais recorrentes nesses eventos são: conjuntura e negociação coletiva de trabalho; reestruturação produtiva; reforma administrativa e seus impactos sobre servidores e servidoras e sobre a sociedade civil; e impactos da reforma trabalhista.

Com a perspectiva do fim do congelamento salarial imposto a servidores públicos pela LC 173 de 2020, intensificou-se a demanda por assessoria à negociação dos Fóruns dos servidores de Recife e Pernambuco no que se refere às

questões salariais, principalmente as relativas aos trabalhadores da educação.

Quanto às campanhas salariais do setor privado, o DIEESE acompanhou, pela primeira vez, a negociação da Fruticultura do Vale do São Francisco, integralmente de forma virtual. As demais negociações do segmento privado, quais sejam, da convenção coletiva dos metalúrgicos, do acordo coletivo da FCA Chrysler e da convenção coletiva dos canavieiros foram presenciais. Ao todo foram realizadas 41 rodadas de negociação envolvendo o setor público e privado com a participação do ER-PE.

O ano de 2021 também foi importante do ponto de vista da mobilização de recursos de emendas para projetos e articulação institucional para sua execução. Nesse contexto, iniciaram-se tratativas para execução de dois projetos sobre agricultura familiar junto à Fetape e um projeto sobre a inserção produtiva das mulheres em Pernambuco, viabilizado por emenda parlamen-

Destaques Regionais



Our Team/Freepik.com

tar estadual e contratado pela Secretaria Estadual da Mulher de Pernambuco, além de se dar sequência às negociações para a contratação de um projeto sobre transição justa na zona da mata pernambucana. Também foram articuladas emendas parlamentares com a finalidade de estudar os impactos da implantação de energia eólica e solar no estado, bem como de um estudo sobre a indústria 4.0 no setor metalúrgico em Pernambuco, a serem executadas em 2022.

CE No Ceará, ao longo de 2021, foram realizados vários eventos para a apresentação de análises de con-

juntura, que acabaram por gerar as “Quintas Sindicais”, espaço virtual criado para estreitar as relações com as entidades sindicais e aportar maior volume de informações no período de pandemia que exigia isolamento.

Também se iniciou uma série de debates com entidades sindicais representativas do setor público no estado, o que resultou na filiação do MOVA-SE, importante sindicato que representa todos os trabalhadores do setor público do Ceará. Em virtude dessas ações, o ER passou a produzir boletins com informações relevantes

sobre o setor e a realizar sistematicamente reuniões de formação, com a finalidade de qualificar esses dirigentes sobre a situação fiscal do estado do Ceará.

Além disso, foram realizados encontros junto a parlamentares em busca de projetos de interesse dos trabalhadores, como o Projeto de Salário Mínimo Regional para o estado. O ER ainda participou de audiências públicas promovidas pela Assembleia Legislativa em defesa da Petrobras no estado e de sua usina Lubinor, em vias de privatização, e em defesa dos bancos públicos no estado do Ceará.

Indicadores Financeiros

BALANÇOS PATRIMONIAIS ENCERRADOS EM 31 DE DEZEMBRO DE 2021 E 2020

(valores em reais)

ATIVO	2021	2019
ATIVO CIRCULANTE		
Caixa e Bancos	79.553,39	41.207,47
Aplicações Financeiras	3.121.866,99	466.911,28
Contas a Receber ^(NE-2)	9.199.561,75	9.379.413,17
Adiantamentos e outros	25.465,68	34.885,84
Despesas Antecipadas	303.393,55	265.958,29
	12.729.841,36	10.188.376,05
Imobilizado		
Móveis e Utensílios	627.170,16	613.039,36
Equipamentos de Informática	2.285.377,09	2.223.068,77
Benfeitorias em Imóveis de Terceiros	1.698.370,83	1.608.987,07
Bens de Terceiros Finep	325.770,15	325.770,15
Bens de Terceiros Suprof	117.958,04	117.958,04
Depreciação Acumulada	-5.123.283,85	-4.906.365,47
	422.313,58	457.948,98
TOTAL GERAL	13.152.154,94	10.646.325,03

As notas explicativas anexas são partes integrantes das demonstrações contábeis.

Indicadores Financeiros

BALANÇOS PATRIMONIAIS ENCERRADOS EM 31 DE DEZEMBRO DE 2021 E 2020

(valores em reais)

PASSIVO	2021	2020
PASSIVO CIRCULANTE		
Obrigações Sociais/Fiscais	1.840.915,84	1.351.758,53
Provisões p/ Férias e Encargos	2.196.457,31	1.926.015,30
Empréstimos com Associados e Bancos	948.540,78	1.285.642,31
Antecipação de Receitas	2.993.256,16	3.475.994,36
Contas a Pagar	438.856,15	411.183,95
Recursos de Convênios ^(NE-3)	2.416.822,83	0,00
	10.834.849,07	8.450.594,45
PASSIVO NÃO-CIRCULANTE (Exigível a longo prazo)		
Financiamento BNDES Longo Prazo	-	-
Provisões p/ Conting.Trabalhistas	247.021,01	140.425,00
	247.021,01	140.425,00
PATRIMÔNIO LÍQUIDO ^(NE-4)		
Ajustes de Exercícios Anteriores		
Receitas de Gratuidades - 2019	0,00	4.001.715,40
Despesas de Gratuidades - 2019	0,00	4.001.715,40
Receitas de Gratuidades - 2020	2.107.987,81	0,00
Despesas de Gratuidades - 2020	2.107.987,81	0,00
	0,00	0,00
Saldo Patrimonial	2.055.305,58	1.949.465,64
Resultado do Exercício	14.979,28	105.839,94
	2.070.284,86	2.055.305,58
TOTAL GERAL	13.152.154,94	10.646.325,03

Obs.: As notas explicativas anexas são partes integrantes das demonstrações contábeis

Indicadores Financeiros

DEMONSTRAÇÃO DO RESULTADO DOS EXERCÍCIOS FINDOS EM 31 DE DEZEMBRO DE 2021 E 2020

(valores em reais)

CONTAS	2021	2020
RECEITAS OPERACIONAIS		
Contribuições Sociais	9.333.221,50	8.730.839,19
Contratos c/Associados e Subseções	9.134.899,51	8.093.891,35
Contratos e Convênios ^(NE-5)	5.148.591,40	4.082.539,53
Publicações	-	-
Mensalidades - Escola DIEESE ^(NE-9)	1.295.330,95	712.096,89
Outras Receitas	-	-
	24.912.043,36	21.619.366,96
DESPESAS OPERACIONAIS		
Pessoal e Encargos ^(NE-6)	15.375.836,20	12.672.738,67
Serviços Prestados por Terceiros PF	102.558,34	191.777,88
Serviços Prestados por Terceiros PJ	6.308.988,12	6.058.255,67
Despesas com Eventos	59.907,28	70.372,70
Transportes Terrestres	163.131,68	91.661,90
Serviços Diversos	512.569,62	548.126,54
Despesas com Materiais	72.780,56	61.357,63
Comunicações e Tarifas	328.753,29	362.841,27
Aluguéis	158.957,26	155.793,09
Despesas Tributárias	6.339,96	6.607,01
Depreciação	216.918,38	277.294,50
Devedores Duvidosos/Perdas	55.272,00	508.445,48
Financeiras Líquidas ^(NE-7)	1.218.142,23	1.141.447,23
	24.580.154,92	22.146.719,57
RESULTADO OPERACIONAL	331.888,44	(527.352,61)
RECEITAS NÃO OPERACIONAIS	4.724.466,78	4.786.377,95
Gratuidades ^(NE-11)	4.637.405,49	4.103.715,40
Fundo de Desenvolvimento Institucional ^(NE-10)	87.061,29	682.662,55
DESPESAS NÃO OPERACIONAIS	5.041.375,94	4.153.185,40
Gratuidades ^(NE-11)	4.637.405,49	4.103.715,40
Fundo de Desenvolvimento Institucional ^(NE-10)	403.970,45	49.470,00
RESULTADO DO EXERCÍCIO	14.979,28	105.839,94

As notas explicativas anexas são partes integrantes das demonstrações contábeis.

Fundadores DIEESE

Nacional	ID	Sócio
STI Metalúrgicas São Paulo Mogi das Cruzes e Região	1	STI Metalúrgicas São Paulo Mogi das Cruzes e Região
Sindicato dos Jornalistas Profissionais de SP	2	Sindicato dos Jornalistas Profissionais de São Paulo
Oficiais Alfaiates, Costureiras e Trabalhadores na Indústria de Confeção	5	SIND Oficiais Alfaiates Costureiras TRAB IND Confeção SP e Osasco
Empregados em Empresas Telefônicas	6	STE Telecomunicações e Operadores de Mesa Telefônica SP
Trabalhadores na Indústria de Panificação	7	STI Panificação Confeitaria e Afins São Paulo
Oficiais Marceneiros e Trabalhadores nas Indústrias de Móveis	8	Sind Oficiais Marceneiros Trab Móveis de Madeira Serrarias Carp SP
Mestres e Contramestres Líderes Supervisores Pessoal de Escritó SP	9	
Condutores de Veículos Rodoviários	10	Sindicato dos Motoristas e Trabalhadores em Transporte Rodoviário Urbano de São Paulo
Aeroviários	11	
SEE Bancários São Paulo Osasco e Região	12	SEE Bancários São Paulo Osasco e Região
Trabalhadores nas Indústrias de Fiação e Tece-lagem	13	
Trabalhadores nas Indústrias Gráficas	14	
Sindicato dos Trabalhadores nas Indústrias de Laticínios	15	
Empregados em Empresas de Carris Urbanos	19	
Indústria de Energia Hidroelétrica	21	STI Energia Elétrica SP
Trabalhadores nas Indústrias de Calçados	466	
STI Instrumentos Musicais e Brinquedos SP	1147	
Empregados nas Empresas Teatrais e Cinemato-gráficas	1171	
Empregados no Comércio Hoteleiro e Similares	3898	ST Comércio e Serviços em Geral de Hospeda-gem Gast São Paulo e Região
Trabalhadores nas Indústrias da Construção Civil	4267	STI Construção Civil SP

Fundadores DIEESE

BAHIA

21/11/1982

Fundadores	ID	Sócio DIEESE
Sindicato dos Bancários	248	SEE Bancários BA
Petroquímicos	255	ST Ramo Químico Petroquímico Plásticos Fertilizantes e Terminais BA
Eletricitários	397	SIND Eletricitários BA
Sindipetro	12628	SIND Petroleiros BA
Engenheiros	388	
Metalúrgicos de Salvador	285	

CEARÁ

16/10/1985 - ASSEMBLEIA: 20/11/1985

Fundadores	ID	Sócio DIEESE
Comissão provisória		
Sócio		
Sindicato dos Economistas CE	550	
Bancários CE	281	SEE Bancários CE
Comerciários CE	623	
Água e Esgoto	518	
Farmacêuticos	511	
Administradores	622	
Petroleiros	173	STI Destilação e Refinação de Petróleo CE
1ª Direção		
Fundadores		
ID		
Sócio DIEESE		
Sindicato dos Economistas CE	550	
Bancários CE	281	SEE Bancários CE
Água e Esgoto	518	
Farmacêuticos	511	
Administradores	622	
Petroleiros	173	

Fundadores DIEESE

DISTRITO FEDERAL

26/11/1981

Fundadores	ID	Sócio DIEESE
Sindicato dos Jornalistas	190	
Bancários	193	SEE Bancários Brasília
Construção Civil	211	STI Construção e do Mobiliário Brasília
Comerciários DF	257	SE Comércio DF
Associação dos Sociólogos	266	
Associação dos Economistas	1113	
Sindicato dos Médicos	278	

ESPÍRITO SANTO

Fundadores	ID	Sócio DIEESE
Bancários	117	SEE Bancários ES
Jornalistas	290	
Médicos	371	
Papel e Celulose	416	STI Celulose Papel Pasta de Madeira para Papel Papelo Cortiça Quím ES
Professores	563	SIND Professores ES
Ferrovários	566	STE Ferrovárias ES MG
Portuários	1986	
Trabalhadores Rurais de Mucurici	411	

DISTRITO FEDERAL

18/06/1993

Fundadores	ID	Sócio DIEESE
SINTEL GO	4160	
Jornalistas	534	
ST Federais em Saúde	1410	ST Federais em Saúde e Previdência GO TO
ST Comércio de Minérios	442	
STI Metalúrgicos	881	
Educação	657	ST Educação GO
Bancários	108	

Fundadores DIEESE

MINAS GERAIS

30/11/1979

Fundadores	ID	Sócio DIEESE
Sindicato dos Jornalistas	181	
Bancários BH	1252	SEE Bancários Belo Horizonte e Região
Petroleiros	138	STI Destilação e Refinação de Petróleo MG
Metalúrgicos BH	171	
SINTTEL	311	SINTTEL MG STE Telecomunicações MG

MATO GROSSO DO SUL

29/05/2012

Fundadores	ID	Sócio DIEESE
SE Comércio Campo Grande	6538	
ST Poder Judiciário MS	8604	ST Poder Judiciário MS
STI Comércio de Energia MS	8612	STI Comércio de Energia MS
ST Telecomunicações MS	8634	
SIND Funcionários e SERV Municipais Campo Grande	9651	
ST Seguridade Social MS	9689	ST Seguridade Social MS
FED TRAB Educação MS	1683	
Bancários	1057	SEE Bancários Campo Grande e Região MS

PARÁ

30/03/1986

Fundadores	ID	Sócio DIEESE
Sindicato dos Petroleiros PA	268	
Federação dos Trabalhadores nas Indústrias da Construção	774	
FETIPA (Indústrias)	2341	
STI Gráficas PA	106	
Sindicato dos Economistas PA	771	
STI Metalúrgicos	772	
Sind Médicos	764	SIND Médicos PA

Fundadores DIEESE

PARAÍBA		
02/02/1988		
Fundadores	ID	Sócio DIEESE
Sindicato dos Economistas	894	
Sindicato dos Trabalhadores em Telecomunicações	898	
Fiação e Tecelagem	489	
Construção Civil	1026	STI Construção e Mobiliário João Pessoa
Médicos	1029	
Bancários	1000	SEE Bancários PB
Purificação de Água PB	495	STI Purificação Distribuição de Água e Serviços de Esgoto PB
Associação dos Docentes da Universidade Federal PB	1382	
Sindicato dos Comerciantes Campina Grande	1090	
Associação dos Servidores Públicos Municipais Campina Grande	250	

PERNAMBUCO		
26/11/1981		
Fundadores	ID	Sócio DIEESE
Sindicato dos Securitários	145	
FETAPE	332	FED TRAB Agricultura PE
ST Rurais Rio Formoso	324	
ST Rurais Nazaré da Mata	322	
Metalúrgicos Recife	363	
STI METALÚRGICAS MECÂNICAS MATERIAL ELÉTRICO PE	2312	STI Metalúrgicas Mecânicas Material Elétrico PE
Gráficos	318	STI Gráficas Editoriais Jornais Revistas Envelopes Cartonagem Serig PE

Fundadores DIEESE

PARANÁ

26/11/1981

Fundadores	ID	Sócio DIEESE
FETAEP	2063	FED TRAB Agricultura PR
Bancários Curitiba	577	SEE Bancários e Financeiros Curitiba e Região
Sindicato dos Artistas	4014	

RIO DE JANEIRO

INÍCIO DE 1979

Fundadores	ID	Sócio DIEESE
Eletricitários RJ	763	
Metalúrgicos RJ	600	
Federação dos Trabalhadores na Agricultura RJ (FETAG)	234	
Petroquímicos de Duque de Caxias	82	

RIO GRANDE DO NORTE

13/01/1989

Fundadores	ID	Sócio DIEESE
Economistas	1282	
Associação dos Professores RN	1910	
Sindicato dos Bancários	348	
STI Construção Civil Mossoró	1317	
Sindiágua	757	
Comerciários Mossoró	1011	SE Comércio Mossoró Médio Oeste RN

RIO GRANDE DO SUL

30/11/1979

Fundadores	ID	Sócio DIEESE
Sindicato dos Eletricitários	114	
Bancários	119	SEE Bancários Porto Alegre e Região
Federação dos Trabalhadores em Alimentação	197	FTI Alimentação RS

Fundadores DIEESE

SERGIPE

26/11/1993

Fundadores	ID	Sócio DIEESE
Sindicato dos Bancários	58	SEE Bancários SE
Sindicato dos Químicos	602	
STI Sucos e Amido	8677	
ST Serviço Público Estadual (SINTRASE)	1789	
ST Saúde Trabalho e Previdência	1956	ST Saúde Trabalho e Seguridade Social SE
SIND Profissionais de Ensino Aracaju (SINDIPE-MA)	2009	SIND PROFISS Ensino Aracaju
STI Prospecção Pesquisa Extração e Beneficiamento de Minérios (SINDIMINA)	1133	
SINTEL	810	
SINDISAN	1156	STI Purificação Distribuidoras de Água e em Serviço de Esgoto SE
STI Vestuário (SINDVESTE)	1969	
SENALBA	9634	
SINTESE	2067	ST Educação Básica da Rede Oficial SE
STI Cal e Gesso	8488	
STI Têxtil	1969	

SANTA CATARINA

26/11/1981

Fundadores	ID	Sócio DIEESE
FEDESC	336	FED TRAB Comércio SC
Federação dos Metalúrgicos	133	FTI Metalúrgica Mecânicas e de Material Elétrico SC
Sindicato dos Comerciantes Criciúma	506	
Sindicato dos Metalúrgicos Timbó	338	STI Metalúrgicas Timbó
Sindicato dos Bancários Joinville	155	SEE Bancários Joinville e Região
Sindicato Energia Termelétrica Tubarão		
FT Construção e Mobiliário	394	
STI Metal Jaraguá do Sul	339	STI Metalúrgicas Jaraguá do Sul
SE Comércio Blumenau	1392	

Sócios DIEESE 2021

Entidade sócia
STIUEA - Sindicato dos Trabalhadores nas Indústrias Urbanas no Estado de Alagoas
SINDVIGILANTES AL - Sindicato dos Empregados em Empresas de Segurança e Vigilância do Estado de Alagoas
SINSEPEAP - Sindicato dos Servidores Públicos em Educação no Estado do Amapá
SEEBFS - Sindicato dos Empregados em Estabelecimentos Bancários de Feira de Santana
SBBA - Sindicato dos Empregados em Estabelecimentos Bancários da Bahia
SINDIQUÍMICA - Sindicato dos Trabalhadores do Ramo Químico Petroquímico Químico Plásticos Fertilizantes e Terminais Químicos do Estado Da Bahia
SINERGIA - Sindicato dos Eletricitários da Bahia
SINDAE - Sindicato dos Trabalhadores em Águas e Esgotos no Estado da Bahia
APLB - Sindicato dos Trabalhadores em Educação do Estado da Bahia
SINDILIMP BA - Sindicato dos Trabalhadores em Limpeza Pública Asseio Conservação de Jardins e Controle de Pragas Intermunicipal
SEEBVC - Sindicato dos Empregados em Estabelecimentos Bancários, Instituições Financeiras e de Crédito de Vitória da Conquista e Região
SINBANC - Sindicato dos Empregados em Estabelecimentos Bancários de Irecê e Região
Sindicato dos Bancários e Trabalhadores no Sistema Financeiro do Extremo Sul da Bahia
SINTSEF - Sindicato dos Trabalhadores do Serviço Público Federal no Estado da Bahia
SINTEST BA - Sindicato dos Trabalhadores na Educação de Terceiro Grau da Bahia
SINDSAÚDE-BA - Sindicato dos Trabalhadores em Saúde do Estado da Bahia
SINDSEFAZ - Sindicato dos Servidores da Fazenda do Estado da Bahia
SINDVIGILANTES-BA - Sindicato dos Vigilantes Empregados de Empresas de Segurança Vigilância e Transporte de Valores dos Trabalhadores em Serviço de Segurança Vigilância Segurança Pessoal Cursos de Formação e Especialização de Vigilantes Vigias Prevenção e Combate a Incêndios Similares e seus Anexos e Afins do Estado da Bahia -
ADUFSBA - Associação dos Docentes da Universidade de Feira de Santana
FETRACOM - Federação dos Trabalhadores na Indústria da Construção Civil e da Madeira no Estado da Bahia
FETIM BA - Federação dos Trabalhadores nas Indústrias Metalúrgicas Siderúrgicas Automobilísticas e de Autopeças de Material Elétrico e Eletrônico de Informática e de Empresas de Serviços de Reparo Manutenção e Montagem do Estado da Bahia
SINPOSBA - Sindicato dos Trabalhadores em Postos de Serviços de Combustíveis e Derivados de Petróleo no Estado da Bahia
SINCOTELBA - Sindicato dos Trabalhadores de Correios e Telégrafos do Estado da Bahia
SISPEC - Sindicato dos Professores da Rede Pública Municipal de Camaçari
SINPOJUD - Sindicato dos Servidores do Poder Judiciário do Estado da Bahia
FETIABA - Federação dos Trabalhadores nas Indústrias de Alimentos e Afins do Estado da Bahia
Sindborracha BA - Sindicato dos Trabalhadores nas Indústrias de Artefatos de Borracha de Pneumáticos e Câmaras de Ar Recauchutadora de Pneus Beneficiamento de Borracha Artefatos de Poliuretano Injetados componentes de Calçados de borracha Artefatos de borracha em geral de Camaçari Simões Filho Dias D'Ávila Catu Candeias Pojuca São Sebastião do Passé Lauro de Freitas e Mata de São João Bahia
SINDCOMERCARIOSA - Sindicato dos Empregados no Comércio de Santo Antônio de Jesus e Região
SINDPOC - Sindicato dos Policiais Cíveis e Servidores da Secretaria da Segurança Pública do Estado da Bahia
SINTAJ - Sindicato dos Servidores dos Serviços Auxiliares do Poder Judiciário do Estado da Bahia

Sócios DIEESE 2021

Entidade sócia
SINTRASUPER - Sindicato dos Trabalhadores Empregados nos Supermercados da Cidade de Salvador
SINDIPETRO BA - Sindicato dos Petroleiros do Estado da Bahia
APUB SINDICATO - Sindicato dos Professores das Instituições Federais de Ensino Superior da Bahia
ADUNEB/SindSeção - Sindical dos Docentes da Universidade do Estado da Bahia
SINPETROCEARÁ - Sindicato dos Trabalhadores nas Indústrias de Destilação e Refinação de Petróleo do Ceará
SEEB CE - Sindicato dos Empregados em Estabelecimentos Bancários do Ceará
SINDPDCE - Sindicato dos Trabalhadores em Processamento de Dados e Informática do Ceará
SASEC - Sindicato dos Assistentes Sociais do Estado do Ceará
SINTRO-CE - Sindicato dos Trabalhadores em Transportes Rodoviários do Estado do Ceará"
SINDTÊXTEL - Sindicato dos Trabalhadores nas Indústrias de Fiação e Tecelagem Malharias e Meias Cordoalhas e Estopas Fibras Artificiais e Sintéticas e Tinturaria do Ceará
MOVA-SE - Sindicato dos Trabalhadores no Serviço Público Estadual do Ceará
SINTAF - Sindicato dos Servidores Públicos Cíveis do Grupo de Tributação e Arrecadação do Ceará
STICALÇADOS CE - Sindicato dos Trabalhadores em Indústrias de Calçados Bolsas Luvas e Material de Segurança e Proteção do Trabalho no Estado do Ceará
SINTETI - Sindicato dos Trabalhadores nas Empresas de Transporte Rodoviário de Passageiros Intermunicipal e Interestadual do Estado do Ceará"
FETAMCE - Federação dos Trabalhadores no Serviço Público Municipal do Estado do Ceará
SINDELETRO - Sindicato dos Eletricitários do Ceará
SINDJUSTIÇA - Sindicato dos Servidores do Poder Judiciário do Estado do Ceará
SINDETRAN CE - Sindicato dos Trabalhadores na Área do Trânsito do Estado do Ceará
SINDEC - Sindicato dos Servidores Públicos Municipais de Canindé
SINDVALORES CE - Sindicato dos Empregados em Transportadoras de Valores Carro Forte Escolta Armada Segurança Pessoal Privada e Trabalhadores Transportadores de Valores em Carro Leve Fortaleza
SEEBB - Sindicato dos Empregados em Estabelecimentos Bancários de Brasília
STICMB - Sindicato dos Trabalhadores nas Indústrias de Construção e do Mobiliário de Brasília
SINDICOM DF - Sindicato dos Empregados no Comércio do Distrito Federal
SINRAD-DF - Sindicato dos Trabalhadores em Empresas de Radiodifusão e Televisão do Distrito Federal
FNA - Federação Nacional dos Arquitetos e Urbanistas
CNTI - Confederação Nacional dos Trabalhadores nas Indústrias
SINTTEL-DF - Sindicato dos Trabalhadores em Telecomunicações do Distrito Federal
SINDESVDF - Sindicato dos Empregados em Empresas de Segurança e Vigilância do Distrito Federal
SINPRO DF - Sindicato dos Professores do Distrito Federal
STIU DF - Sindicato dos Trabalhadores nas Indústrias Urbanas nas Atividades de Meio Ambiente e nos Entes de Fiscalização e Regulação dos Serviços de Energia Elétrica Saneamento Gás e Meio Ambiente no Distrito Federal
SINDÁGUA-DF - Sindicato dos Trabalhadores nas Indústrias de Purificação e Distribuição de Água e Serviços de Esgotos do Distrito Federal
SINTRATTER - Sindicato dos Trabalhadores em Empresas de Transportes Terrestres Passageiros Urbanos Interestaduais Especiais Escolares Turismo e de Carga do Distrito Federal
SINDPD-DF - Sindicato dos Trabalhadores em Empresas e Órgãos Públicos e Privados de Serviços de Informática Similares e Profissionais de Processamento de Dados do Distrito Federal

Sócios DIEESE 2021

Entidade sócia
CONTAG - Confederação Nacional dos Trabalhadores Rurais Agricultores e Agricultoras Familiares
FENASPS - - Federação Nacional dos Associados e Servidores de Saúde e Previdência Social
FENAE - - Federação Nacional - Associação Pessoal Caixa Econômica Federal
SINDFISCO - Sindicato Nacional dos Auditores Fiscais da Receita Federal do Brasil
FASUBRA - Federação de Sindicatos de Trabalhadores das Universidades Brasileiras
SINPAF - Sindicato Nacional dos Trabalhadores de Pesquisa e Desenvolvimento Agropecuário
FENTECT - Federação Nacional dos Trabalhadores em Empresas dos Correios Telégrafos e Similares
CNTE - Confederação Nacional dos Trabalhadores na Educação
ANFIP - Associação Nacional dos Auditores Fiscais da Receita Federal do Brasil
FITRATELP - Federação Interestadual dos Trabalhadores e Pesquisadores em Serviços de Telecomunicações
CNTM - Confederação Nacional dos Trabalhadores Metalúrgicos
SINDICAL - Sindicato dos Servidores do Poder Legislativo e do Tribunal de Contas do Distrito Federal
CNTA - Confederação Nacional dos Trabalhadores nas Indústrias de Alimentação e Afins
CONDSEF - Confederação dos Trabalhadores do Serviço Público Federal
CNTV - Confederação Nacional de Vigilantes e Prestadores de Serviços
SINDISERVIÇOS - Sindicato dos Empregados Empresa de Asseio e Conservação Trabalho Temporário de Serviços e Serviços Terceirizados no Distrito Federal
FNP - Federação Nacional dos Portuários
FENAPRF - Federação Nacional dos Policiais Rodoviários Federais
NCST - Nova Central Sindical de Trabalhadores
SINAL - Sindicato Nacional dos Funcionários do Banco Central
CONTEE - Confederação Nacional dos Trabalhadores em Estabelecimentos de Ensino
SINDMPU - Sindicato Nacional dos Servidores do Ministério Público da União
SINDMETRO DF - Sindicato dos Trabalhadores em Empresas de Transportes Metroviários e também Urbanos Coletivos de Passageiros sobre Trilhos do Distrito Federal
PROIFES - Federação de Sindicatos de Professores e Professoras de Instituições Federais de Ensino Superior e de Ensino Básico Técnico e Tecnológico
FENAJUD - Federação Nacional dos Servidores do Judiciário nos Estados e no Distrito Federal
ANFFA SINDICAL - Sindicato Nacional dos Auditores Fiscais Federais Agropecuários
SINDFAZENDA - Sindicato Nacional dos Servidores Administrativos do Ministério da Fazenda
SINDSASC - Sindicato dos Servidores da Assistência Social e Cultural do GDF
CONTAR Confederação Nacional dos Trabalhadores Assalariados e Assalariadas Rurais Pública Central do Servidor
FENAG - Federação Nacional das Associações dos Gestores da Caixa
ADUnB - Associação dos Docentes da Universidade de Brasília
SEEBES - Sindicato dos Empregados em Estabelecimentos Bancários no Estado do Espírito Santo
SINTICEL - Sindicato dos Trabalhadores nas Indústrias de Celulose Pasta de Madeira para Papel Papelão Cortiça Químicas Eletroquímicas Farmacêuticas e Similares do Espírito Santo
SINPRO ES - Sindicato Professores no Estado do Espírito Santo
SINDFER ES MG - Sindicato dos Trabalhadores em Empresas Ferroviárias do Espírito Santo e Minas Gerais

Sócios DIEESE 2021

Entidade sócia
SINERGIAES - Sindicato dos Trabalhadores no Setor de Energia e Gás e nas Empresas Prestadoras de Serviço no Setor de Energia e Gás no Estado do Espírito Santo
SENGE ES - Sindicato dos Engenheiros no Estado do Espírito Santo
SINDICOMERCIO - Sindicato dos Empregados no Comércio no Estado do Espírito Santo
Sindicato dos Trabalhadores nas Indústrias de Alimentação e Afins do Estado do Espírito Santo
SINDIMETAL-ES - Sindicato dos Trabalhadores nas Indústrias Metalúrgicas Mecânicas e de Material Elétrico Eletrônico do Estado do Espírito Santo
SUPPORT-ES - Sindicato dos Trabalhadores Portuários Avulsos e com Vínculo Empregatício nos Portos do Estado do Espírito Santo
FETAES - Federação dos Trabalhadores Rurais Agricultores e Agricultoras Familiares do Estado do Espírito Santo
SETEMEES - Sindicato dos Estivadores e dos Trabalhadores em Estiva de Minérios do Estado do Espírito Santo
SINDIUPES - Sindicato dos Trabalhadores em Educação Pública do Espírito Santo
SINDILIMPE - Sindicato dos Trabalhadores em Empresas Prestadoras de Serviços de Asseio Conservação Limpeza Pública Urbana e Privada Conservação de Áreas Verdes Aterros Sanitários e Transbordos e de Prestação de Serviços em Portarias e Recepções no Estado do Espírito Santo
SENALBA ES - Sindicato dos Empregados em Entidades Culturais Recreativas de Assistência Social de Orientação e Formação Profissional no Estado do Espírito Santo
SINTRAMASSAS - Sindicato dos Empregados em Empresas de Torrefação e Moagem de Café Café Solúvel Panificação e Confeitarias Massas Alimentícias Biscoitos e Similares Tempero e Condimentos Doces Conserva e Alimentícios no Estado do Espírito Santo
SINDSERV - Sindicato dos Servidores Públicos Municipais de São Mateus
Sindicato dos Amarradores e Desatracadores de Navios nos Portos do Estado do Espírito Santo
SINDSAUDE - Sindicato dos Trabalhadores da Saúde no Estado do Espírito Santo
SINTEC ES - Sindicato dos Técnicos Industriais de Nível Médio no Estado do Espírito Santo
SINDIPETRO ES - Sindicato dos Trabalhadores na Indústria de Exploração Perfuração Extração e Produção de Petróleo no Estado do Espírito Santo
SINDIJUDICIÁRIO ES - Sindicato dos Servidores do Poder Judiciário no Estado do Espírito Santo
SINDIPUBLICOS ES - Sindicato dos Trabalhadores e Servidores Públicos do Estado do Espírito Santo
SINTECT ES - Sindicato dos Trabalhadores em Empresas de Correios Prestadora de Serviços Postais Telegráficos e Similares do Estado Espírito Santo
SINDIOFICIAIS ES - Sindicato dos Oficiais de Justiça no Estado do Espírito Santo
SINPRO Goiás - Sindicato dos Professores do Estado de Goiás
SINTEGO - Sindicato dos Trabalhadores em Educação do Estado de Goiás
SINTFESP GO TO - Sindicato dos Trabalhadores Federais em Saúde e Previdência em Goiás e Tocantins
SINDSAUDE GO - Sindicato dos Trabalhadores Sistema Único de Saúde do Estado de Goiás
SIEG - Sindicato dos Enfermeiros de Goiás
SINTSEPGO - Sindicato dos Trabalhadores do Serviço Público Federal no Estado de Goiás
Fitrae BC - Federação Interestadual dos Trabalhadores em Estabelecimentos de Ensino do Brasil Central
SINPMA - Sindicato dos Professores da Rede Municipal de Ensino de Anápolis
SINDFLEGO - Sindicato dos Funcionários do Legislativo Goianiense
FEEB GO TO - Federação dos Empregados em Estabelecimentos Bancários nos Estados de Goiás e Tocantins
SEEB-MA - Sindicato dos Empregados em Estabelecimentos Bancários do Estado do Maranhão

Sócios DIEESE 2021

Entidade sócia
SINDSEP MA - Sindicato dos Servidores Públicos Federais no Estado do Maranhão
SINPROEEMMA - Sindicato dos Professores Públicos Especialistas em Educação Pública e Servidores Públicos da Educação Estadual e Municipal do Estado do Ensino de 1 e 2 Graus do Estado do Maranhão
STIU/MA - Sindicato dos Trabalhadores nas Indústrias Urbanas do Estado do Maranhão
SINTSEP MA - Sindicato dos Trabalhadores no Serviço Público do Estado do Maranhão
SINDMONMETAL - Sindicato dos Trabalhadores nas Indústrias Metalúrgicas Mecânicas e de Material Elétrico Material Eletrônico Desenhos Projetos e Informática de João Monlevade Rio Piracicaba Bela Vista de Minas e São Domingos do Prata
SINDIPETRO-MG - Sindicato dos Trabalhadores na Indústria de Destilação e Refinação de Petróleo no Estado de Minas Gerais
SINDIELETRO-MG Sindicato Intermunicipal dos Trabalhadores na Indústria Energética de Minas Gerais
FEMETAL - Federação dos Trabalhadores nas Indústrias Metalúrgicas Mecânicas e de Material Elétrico de Minas Gerais
SINPRO Minas - Sindicato dos Professores do Estado de Minas Gerais
SINTTEL MG SINTTEL MG - Sindicato dos Trabalhadores em Empresas de Telecomunicações do Estado de Minas
SINMED - Sindicato dos Médicos de Minas Gerais
SINDAGUAMG - Sindicato dos Trabalhadores nas Indústrias de Purificação e Distribuição de Água e Serviços de Esgoto de Minas Gerais
SINDADOS MG - Sindicato dos Empregados em Empresas de Processamentos de Dados Serviços de Informática e Similares do Estado de Minas Gerais
SINDIMETROMG - Sindicato dos Empregados em Empresas de Transportes Metroviários e Conexos de Minas Gerais
SINDUTE - Sindicato Único dos Trabalhadores em Educação de Minas Gerais
METAVESP - Sindicato dos Trabalhadores nas Indústrias Metalúrgicas Mecânicas e Material Elétrico de Vespasiano e Lagoa Santa São José da Lapa e Confins
SINSEMGV - Sindicato dos Servidores Municipais de Governador Valadares
APUBH - Sindicato dos Professores de Universidades Federais de Belo Horizonte e Montes Claros
SEEB/BH E REGIÃO - Sindicato dos Empregados em Estabelecimentos Bancários de Belo Horizonte e Região
SINTER MG - Sindicato dos Trabalhadores em Assistência Técnica e Extensão Rural de Minas Gerais
SINTRAM - Sindicato dos Trabalhadores Municipais de Divinópolis e Região Centro Oeste de Minas Gerais
SINFAZISCO MG - Sindicato dos Servidores da Tributação Fiscalização e Arrecadação do Estado de Minas Gerais
SINPRO JF - Sindicato dos Professores de Juiz de Fora
SINDIBEL - Sindicato dos Servidores Públicos Municipais de Belo Horizonte
SEEBPMR - Sindicato dos Empregados em Estabelecimentos Bancários de Patos de Minas e Região
SINJUS MG - Sindicato dos Servidores da Justiça de Segunda Instância do Estado de Minas Gerais
SINDSERV - Sindicato dos Servidores Públicos de Poços de Caldas
FETROMINAS - Federação dos Trabalhadores em Transportes Rodoviários de Minas Gerais
SECBHRM - Sindicato dos Empregados no Comércio de Belo Horizonte e Região
SITRAMICO MG - Sindicato dos Trabalhadores no Comércio de Minérios e Derivados de Petróleo no Estado de Minas Gerais
SEESVE-MG - Sindicato dos Empregados em Empresas de Segurança e Vigilância de Minas Gerais
SIND-SAUDE/MG Sindicato Único dos Trabalhadores da Saúde de Minas Gerais
SAAEMG - Sindicato dos Auxiliares de Administração Escolar do Estado de Minas Gerais

Sócios DIEESE 2021

Entidade sócia
SINDEAC-MG - Sindicato dos Empregados em Edifícios e Condomínios em Empresas de Prestação de Serviço em Asseio Conservação Higienização Portaria Vigia e dos Cabineiros de Belo Horizonte
SINTECTMG - Sindicato dos Trabalhadores em Empresas de Correios Telégrafos e Similares do Estado de Minas Gerais
SERJUSMIG - Sindicato dos Servidores da Justiça de Primeira Instância do Estado de Minas Gerais
FEM CUT MG - Federação dos Trabalhadores nas Indústrias Metalúrgicas Siderúrgicas de Fundação Mecânicas Automobilísticas e de Autopeças
FITEE - Federação Interestadual dos Trabalhadores em Estabelecimentos de Ensino
SINDOJUS MG - Sindicato dos Oficiais de Justiça Avaliadores do Estado de Minas Gerais
SINTSERPI - Sindicato dos Trabalhadores no Serviço Público Municipal de Ipatinga
SINDIFES - Sindicato dos Trabalhadores nas Instituições Federais SINDIFES
FETRAFI MG CUT - Federação dos Trabalhadores do Ramo Financeiro de Minas Gerais
SEEB DDOS - Sindicato dos Bancários de Dourados e região do Mato Grosso do Sul
Sindicato dos Empregados em Estabelecimentos Bancários de Campo Grande e Região do Estado do Mato Grosso do Sul
SINPOL MS - Sindicato dos Policiais Cíveis do Estado do Mato Grosso do Sul
SINDIJUS MS - Sindicato dos Trabalhadores do Poder Judiciário do Estado de Mato Grosso do Sul
SINERGIA MS - Sindicato dos Trabalhadores na Indústria Comércio de Energia no Estado de Mato Grosso do Sul
SIMTED Sindicato Municipal dos Trabalhadores em Educação de Dourados
SINTSS/MS - Sindicato dos Trabalhadores em Seguridade Social em Mato Grosso do Sul
SIMTED - Sindicato Municipal dos Trabalhadores em Educação de Ponta Porã
ADUEMS - Associação dos Docentes das Instituições de Ensino Superior
ADUFMS Sindical - Sindicato dos Professores das Universidades Federais Brasileiras Municípios Campo Grande Aquidauana Boni
STIU MT - Sindicato dos Trabalhadores nas Indústrias Urbanas do Estado de Mato Grosso
SINTEP MT - Sindicato dos Trabalhadores do Ensino Público do Mato Grosso
SINDSEP MT - Sindicato dos Servidores Públicos Federais de Mato Grosso
FETEC CUT CN - Federação dos Trabalhadores em Empresas de Crédito do Centro Norte
SINDMEPA - Sindicato dos Médicos do Estado do Pará
STIUPA - Sindicato dos Trabalhadores nas Indústrias Urbanas do Estado do Pará
SINPRO/PA - Sindicato dos Professores no Estado do Pará
SINTEPP - Sindicato dos Trabalhadores na Educação Pública do Estado do Pará
SEEB PA AP - Sindicato dos Empregados em Estabelecimentos Bancários do Pará e Amapá
SINDSAUDE-PA - Sindicato dos Trabalhadores em Saúde do Estado do Pará
SINDIFISCO PA - Sindicato dos Servidores do Fisco Estadual do Pará
Sindicato dos Empregados em Estabelecimentos Bancários de Campina Grande
STIUPB - Sindicato dos Trabalhadores nas Indústrias Urbanas da Paraíba
Sindiagua PB - Sindicato dos Trabalhadores nas Indústrias de Purificação e Distribuição de Água e Serviços de Esgoto da Paraíba
SEEB PB - Sindicato dos Empregados em Estabelecimentos Bancários no Estado da Paraíba
SINTRICOM - Sindicato dos Trabalhadores nas Indústrias de Construção e Mobiliário de João Pessoa

Sócios DIEESE 2021

Entidade sócia
ADUEPB - Associação dos Docentes da Universidade Estadual da Paraíba
SINECOM - Sindicato dos Empregados no Comércio de João Pessoa
SINDIFISCO PB - Sindicato dos Integrantes do Grupo de Tributação Arrecadação e Fiscalização do Estado da Paraíba
SINPOL - Sindicato dos Trabalhadores do Poder Legislativo do Estado da Paraíba
SOJEP - Sindicato dos Oficiais de Justiça do Estado da Paraíba
SINVEST PB - Sindicato dos Trabalhadores nas Indústrias do Vestuário Calçados e Confecção de Roupas do Estado da Paraíba
SINTAJ PB - Sindicato dos Técnicos e Analistas do Judiciário da Paraíba
SINTERÁGUA PB Sindicato Intermunicipal dos Trabalhadores e Trabalhadoras na Indústria da Purificação e Distribuição de Água e em Serviços de Esgotos no Estado da Paraíba
SINTEPE - Sindicato dos Trabalhadores em Educação de Pernambuco
SINDGRAF - Sindicato dos Trabalhadores nas Indústrias Gráficas Editoriais Jornais Revistas Envelopes Cartonagem Serigrafia e Formulários Contínuos do Estado de Pernambuco
FETAPE - Federação dos Trabalhadores na Agricultura do Estado de Pernambuco
SINDURBPE - Sindicato dos Trabalhadores nas Indústrias Urbanas no Estado de Pernambuco
SINDPD PE - Sindicato dos Trabalhadores em Processamento de Dados Informática e Tecnologia da Informação do Estado de Pernambuco
SINTTEL PE - Sindicato dos Trabalhadores em Telecomunicações do Estado de Pernambuco
SINJOPE - Sindicato dos Jornalistas Profissionais de Pernambuco"
SEECPE - Sindicato dos Empregados em Estabelecimentos de Crédito no Estado de Pernambuco
SINDIFISCO PE - Sindicato dos Funcionários Integrantes do Grupo Ocupacional Administração Tributária do Estado de Pernambuco
SINDSEP PE - Sindicato dos Servidores Públicos Federais do Estado de Pernambuco
SINPROJA - Sindicato dos Trabalhadores em Educação do Município do Jaboatão dos Guararapes
SIMPERE - Sindicato Municipal Profissionais de Ensino da Rede Oficial do Recife
STMMMEPE - Sindicato dos Trabalhadores nas Indústrias Metalúrgicas Mecânicas e de Material Elétrico de Pernambuco
SINDSPREV PE - Sindicato dos Trabalhadores Públicos Federais da Saúde e Previdência Social do Estado de Pernambuco
SINDSEMPPE - Sindicato dos Servidores do Ministério Público do Estado de Pernambuco
SEEPE - Sindicato dos Enfermeiros no Estado de Pernambuco
SINDMETRO PE - Sindicato dos Trabalhadores em Empresas de Transportes Metroviários do Estado de Pernambuco
SINDLEGIS PE - Sindicato dos Servidores do Poder Legislativo do Estado de Pernambuco
SINDIPETRO-PE/PB - Sindicato dos Trabalhadores da Indústria do Petróleo dos Estados de Pernambuco e Paraíba
ADUPE - Seção Sindical dos Docentes da Fundação Universidade de Pernambuco
FETRAFI NE - Federação dos Trabalhadores do Ramo Financeiro do Nordeste
FETAPEPE - Federação dos Trabalhadores e Trabalhadoras Assalariados Rurais de Pernambuco
SINPOL PE - Sindicato dos Policiais Civis do Estado de Pernambuco
SATENPE - Sindicato dos Técnicos e Auxiliares de Enfermagem de Pernambuco
SEEBFPI - Sindicato dos Empregados em Estabelecimentos Bancários e Financeiros do Piauí
SINTTEL PI - Sindicato dos Trabalhadores em Telecomunicações no Estado do Piauí

Sócios DIEESE 2021

Entidade sócia
Sintrafucarb - Sindicato dos Trabalhadores nas Indústrias de Fumo do Estado do Paraná e nas Indústrias de Cacau Balas Doces Bebidas em Pó e Preparados Sólidos para Refresco do Município de Curitiba
SEEB APUCARANA - Sindicato dos Empregados em Estabelecimentos Bancários de Apucarana e Região
FEEBPR - Federação dos Empregados em Estabelecimentos Bancários no Estado do Paraná
Sindicato dos Empregados em Estabelecimentos Bancários de Paranavaí
STIMMEM - Sindicato dos Trabalhadores nas Indústrias Metalúrgicas Mecânicas e de Material Elétrico de Maringá
SMC - Sindicato dos Trabalhadores nas Indústrias Metalúrgicas de Máquinas Mecânicas de Material Elétrico de Veículos e Peças Automotivas da Grande Curitiba
SINDIPETRO-PR - Sindicato dos Trabalhadores nas Indústrias de Refinação Destilação Exploração e Produção de Petróleo nos Estados do Paraná e Santa Catarina
SEEBPCP - Sindicato dos Empregados em Estabelecimentos Bancários de Cornélio Procopio
SEEB Guarapuava - Sindicato dos Empregados em Estabelecimentos Bancários de Guarapuava e Região
SEEB/CURITIBA - Sindicato dos Empregados em Estabelecimentos Bancários e Financeiros de Curitiba e Região
SEEBUMU - Sindicato dos Empregados em Estabelecimentos Bancários de Umuarama Assis Chateaubriand e Região
SEEBLD - Sindicato dos Empregados em Estabelecimentos Bancários e Similares ou Conexos de Londrina e Região
SINTEEMAR - Sindicato dos Empregados em Estabelecimentos de Ensino Maringá
FETIEP - Federação dos Trabalhadores nas Indústrias do Estado do Paraná
APP - Sindicato dos Trabalhadores na Educação Pública do Paraná
Sindicato dos Empregados em Estabelecimentos Bancários de Toledo e Região
SISMMAC - Sindicato dos Servidores do Magistério Municipal de Curitiba
SINTEL/PR - Sindicato dos Trabalhadores em Empresas de Telecomunicações e Operadores de Mesas Telefônicas do Estado do Paraná
SENGE PR - Sindicato dos Engenheiros no Estado do Paraná
SISMMAR - Sindicato dos Servidores do Magistério Municipal de Araucária
Sindicato dos Empregados em Estabelecimentos Bancários de Campo Mourão e Região
SINTRAPAV - Sindicato dos Trabalhadores nas Indústrias de Construção de Estradas Pavimentação Montagem Obras de Terraplanagem Obras Públicas e Privadas Pontes Portos Canais Viadutos Túneis Saneamentos Ferrovias Barragens Aeroportos Hidrelétricas e Engenharia Consultiva e nas Empresas Concessionárias de Rodovias do Paraná
SISMUC - Sindicato dos Servidores Públicos Municipais de Curitiba
SINSEP - Sindicato dos Servidores Públicos Municipais de São José dos Pinhais
Sertoledo - Sindicato dos Servidores Públicos Municipais de Toledo
SIFAR - Sindicato dos Funcionários e ou Servidores Públicos do Município de Araucária
SINDIJUS-PR - Sindicato dos Servidores do Poder Judiciário do Paraná
SINTRIAL - Sindicato dos Trabalhadores nas Indústrias de Alimentação de Dois Vizinhos
SINDI SEAB - Sindicato dos Servidores Públicos Agricultura e Meio Ambiente e Afins do Paraná
SECPG - Sindicato dos Empregados no Comércio de Ponta Grossa
SINDICOM - Sindicato dos Empregados no Comércio de Curitiba
SINDMOC - Sindicato dos Motoristas e Cobradores nas Empresas de Transportes de Passageiros de Curitiba e Região Metropolitana
SINDITEST PR - Sindicato dos Trabalhadores na Educação do Terceiro Grau Público de Curitiba e Região Metropolitana e Litoral do Paraná

Sócios DIEESE 2021

Entidade sócia
FETROPAR - Federação dos Trabalhadores em Transportes Rodoviários do Paraná
FETECPR - Federação dos Trabalhadores em Empresas de Crédito do Paraná
FETAEP - Federação dos Trabalhadores na Agricultura do Paraná
SINEFI - Sindicato dos Trabalhadores em Empresas de Produção Transmissão e Distribuição de Energia Elétrica e de Fontes Hídricas Térmicas e Alternativas de Foz de Iguaçu
SINDEL - Sindicato dos Trabalhadores nas Concessionárias de Energia Elétrica e Alternativa de Londrina e região
FTIAPR - Federação dos Trabalhadores nas Indústrias de Alimentação do Paraná
FECEP - Federação dos Empregados no Comércio do Estado do Paraná
SINTAC - Sindicato dos Trabalhadores nas Indústrias de Alimentação de Carambeí e Região
STIAA - Sindicato dos Trabalhadores nas Indústrias de Alimentação de Apucarana e Região
STIAM - Sindicato dos Trabalhadores nas Indústrias de Alimentação de Maringá
SINDIBEBIDAS - Sindicato dos Trabalhadores nas Indústrias de Cerveja e Bebidas em Geral do Vinho Água Mineral do Azeite e Óleos Alimentícios da Torrefação e Moagem de Café de Curitiba e Região Metropolitana e dos Trabalhadores nas Indústrias de Alimentação
Feaconspar - Federação dos Empregados em Empresas de Asseio e Conservação do Estado do Paraná
SINDIURBANO - Sindicato dos Trabalhadores em Urbanização do estado do Paraná
SINTRACARP - Sindicato dos Trabalhadores Motoristas em Geral Ajudantes de Caminhões Conferentes Escritórios e Administração nas Empresas de Transporte Rodoviários de Cargas Líquidas Gasosas Combustíveis Secas Fracionadas a Granel e em Geral no Estado do Paraná
SMMCL Sindicato do Magistério Municipal de Campo Largo
SINTTROMAR - Sindicato dos Motoristas Condutores de Veículos Rodoviários Trabalhadores em Empresas de Transportes de Cargas Passageiros Urbanos Motoristas Cobradores de Linhas Intermunicipal Interestadual e de Turismo e Anexos de Maringá
SINTTROL - Sindicato dos Trabalhadores em Transportes Rodoviários de Londrina
SINDCOST - Sindicato dos Oficiais Alfaiates Costureiras e Trabalhadores nas Indústrias de Confecções de Roupas de Cianorte
STIAAR - Sindicato dos Trabalhadores nas Indústrias de Alimentação de Araçongas e Rolândia
FETIM - Federação dos Trabalhadores nas Indústrias Metalúrgicas, Mecânicas e de Material Elétrico do Estado do Paraná
SINDISEMUP - Sindicato dos Servidores Públicos Municipais de Piraquara
SINDMETAL - Sindicato dos Trabalhadores nas Indústrias Metalúrgicas Mecânicas e de Material Elétrico de Cascavel e Região
SINDAEN - Sindicato dos Trabalhadores nas Empresas de Água Esgoto e Saneamento de Maringá e Região Noroeste do Paraná
SAEMAC - Sindicato dos Trabalhadores nas Atividades de Captação Purificação Tratamento e Distribuição de Água e Captação Tratamento e Serviços de Esgoto e Meio Ambiente de Cascavel
SINTRINAL - Sindicato dos Trabalhadores nas Indústrias da Alimentação de Marechal Cândido Rondon e Região
STIAPGUA - Sindicato dos Trabalhadores nas Indústrias de Alimentação de Paranaguá e Litoral
SINTROPAB - Sindicato dos Motoristas Condutores de Veículos Rodoviários Urbanos e em Geral Trabalhadores em Transportes Rodoviários de Pato Branco
SINTRACIA - Sindicato dos Trabalhadores nas Indústrias de Alimentação de Cianorte
SINDARSPEN - Sindicato dos Agentes Penitenciários do Estado do Paraná

Sócios DIEESE 2021

Entidade sócia
SINDIMOVEC - Sindicato dos Trabalhadores nas Empresas Montadoras de Veículos Chassis e Motores de Campo Largo
SITIEMP - Sindicato dos Trabalhadores nas Indústrias Extrativas do Estado do Paraná
FETARP - Federação dos Trabalhadores Assalariados Rurais do Paraná
SEEB-NITEROI - Sindicato dos Empregados em Estabelecimentos Bancários de Niterói e Região
SINDIPETRO-CAXIAS - Sindicato dos Trabalhadores na Indústria de Destilação e Refinação de Petróleo de Duque de Caxias
SEEB-CG - Sindicato dos Bancários e dos Trabalhadores do Ramo Financeiro de Campos dos Goytacazes e Região
SEEB-RIO - Sindicato dos Empregados em Estabelecimentos Bancários do Município do Rio de Janeiro
SENGE-RJ - Sindicato dos Engenheiros do Estado do Rio de Janeiro
FNU-CUT - Federação Nacional dos Trabalhadores nas Indústrias Urbanas
ASSIBGE SN - Sindicato Nacional dos Trabalhadores em Fundações Públicas Federais de Geografia e Estatística
AFBNDES - Associação dos Funcionários do Banco Nacional de Desenvolvimento Econômico e Social
SINDPD-RJ - Sindicato dos Trabalhadores em Empresas e Serviços Públicos e Privados de Informática e Internet e Similares do Rio de Janeiro
SEPE-RJ Sindicato Estadual dos Profissionais de Educação do Estado do Rio de Janeiro
SNM - Sindicato Nacional dos Trabalhadores na Indústria Moedeira e Similares
SEEB PETROPOLIS - Sindicato dos Empregados em Estabelecimentos Bancários e Ramo Financeiro de Petrópolis e São José do Vale do Rio Preto
FETRAF-RJ/ES - Federação dos Empregados em Estabelecimentos Bancários dos Estados do Rio de Janeiro e Espírito Santo
FUP - Federação Única dos Petroleiros
SINDIPETRO-NF - Sindicato dos Petroleiros do Norte Fluminense
BANCARIOSUL - Sindicato dos Empregados em Estabelecimentos Bancários do Sul Fluminense
SINPRO-RIO - Sindicato dos Professores do Município do Rio de Janeiro e Região
SEC-Rio - Sindicato dos Empregados em Comércio do Rio de Janeiro com Base Territorial nos Municípios do Rio de Janeiro Miguel Pereira e Paty dos Alferes
STIPDAENIT - Sindicato dos Trabalhadores nas Indústrias da Purificação e Distribuição de Águas e em Serviços de Esgotos de Niterói
FISENGE - Federação Interestadual de Sindicatos de Engenheiros FISENGE
SINTRATURBRIO - Sindicato Municipal dos Trabalhadores Empregados em Empresas de Transporte Urbano de Passageiros do Município do Rio de Janeiro
SAAERJ - Sindicato dos Auxiliares de Administração do Estado do Rio de Janeiro
ASSEMPERJ - Associação dos Servidores do Ministério Público do Estado do Rio de Janeiro
AGECEF RJ - Associação de Gerentes da Caixa Econômica Federal do Estado do Rio de Janeiro
SINTSAUDE RJ - Sindicato dos Trabalhadores no Combate às Endemias e Saúde Preventiva no Estado do Rio de Janeiro
FITT LIVRE - Federação Interestadual dos Trabalhadores e Empregados em Empresas e Prestadoras de Serviços de Telecomunicações
SEEBBF - Sindicato dos Trabalhadores no Ramo Financeiro da Baixada Fluminense
ADUENF - Associação dos Docentes da Universidade Estadual do Norte Fluminense
Federa-RJ - Federação das Trabalhadoras e dos Trabalhadores no Ramo Financeiro do Estado do Rio de Janeiro
FETARN - Federação dos Trabalhadores na Agricultura do Rio Grande do Norte

Sócios DIEESE 2021

Entidade sócia
SECOM RN - Sindicato dos Empregados no Comércio de Mossoró e Médio Oeste do Rio Grande do Norte
SINTE RN - Sindicato dos Trabalhadores em Educação Pública do Rio Grande do Norte
SINMED - RN - Sindicato dos Médicos do Rio Grande do Norte
SINTERN - Sindicato dos Trabalhadores na Indústria Energética e Empresas Prestadoras de Serviços do Setor Elétrico do Estado do Rio Grande do Norte
Sindicato dos Empregados no Comércio Hoteleiro e Similares de Rio Grande do Norte
SINSENAT - Sindicato dos Servidores Públicos Municipais de Natal
SOERN - Sindicato dos Odontologistas no Estado do Rio Grande do Norte
SINAI - Sindicato dos Servidores Públicos e Administração Indireta do Rio Grande do Norte
SINDSAUDE RN - Sindicato dos Trabalhadores na Saúde do Rio Grande do Norte
ADURN - Sindicato dos Docentes das Universidades Federais com Base Territorial em Natal Caicó Currais Novos Macaíba Santa Cruz Macau e Nova Cruz
SISJERN - Sindicato dos Servidores do Poder Judiciário do Rio Grande do Norte
SINSP RN - Sindicato dos Trabalhadores do Serviço Público da Administração Direta do Rio Grande do Norte
SINTERN - Sindicato dos Servidores da Secretaria de Tributação do Estado do Rio Grande do Norte
SINDUR - Sindicato dos Trabalhadores nas Indústrias Urbanas de Rondônia
SINTERO - Sindicato dos Trabalhadores em Educação no Estado de Rondônia
SINDSEF RO - Sindicato dos Servidores Públicos Federais em Rondônia
SITRAM - Sindicato dos Trabalhadores Municipais de Boa Vista
SINDIPETRO RS - Sindicato dos Trabalhadores na Indústria da Destilação e Refinação de Petróleo
SEEB CAXIAS SUL REGIAO - Sindicato dos Empregados em Estabelecimentos Bancários de Caxias do Sul e Região
Sindicato dos Bancários de Porto Alegre e Região
FETRAFI - Federação dos Trabalhadores e Trabalhadoras em Instituições Financeiras do Rio Grande do Sul
Sindicato dos Bancários de Carazinho e Região
STIMEPA - Sindicato dos Trabalhadores nas Indústrias Metalúrgicas Mecânicas e de Material Elétrico da Grande Porto Alegre
FTIARS - Federação dos Trabalhadores nas Indústrias de Alimentação do Rio Grande do Sul
STICAP - Sindicato dos Trabalhadores nas Indústrias e Cooperativas de Alimentação de Pelotas
STICAM - Sindicato dos Trabalhadores nas Indústrias da Alimentação de Montenegro e Região
STIMMME - Sindicato dos Trabalhadores nas Indústrias Metalúrgicas Mecânicas e de Material Elétrico de Caxias do Sul
Federação dos Trabalhadores nas Indústrias Metalúrgicas Mecânicas e de Material Elétrico do Estado do Rio Grande do Sul
STIMMMEC - Sindicato dos Trabalhadores nas Indústrias Metalúrgicas Mecânicas e de Material Elétrico de Canoas e Nova Santa Rita
SINPRO RS - Sindicato dos Professores do Rio Grande do Sul
STIMMME-SL - Sindicato dos Trabalhadores nas Indústrias Metalúrgicas de São Leopoldo
SINQUIPLAST - Sindicato dos Trabalhadores nas Indústrias Químicas Farmacêuticas e de Material Plástico de Caxias do Sul
SITRACOM-BG - Sindicato dos Trabalhadores nas Indústrias de Construção e Mobiliário de Bento Gonçalves
CPERS Centro dos Professores do Rio Grande do Sul
SINTEL/RS - Sindicato dos Trabalhadores em Empresas de Telecomunicações e Operadores de Mesas Telefônicas do Rio Grande do Sul

Sócios DIEESE 2021

Entidade sócia
SECBG - Sindicato dos Empregados no Comércio de Bento Gonçalves
FECOSUL - Federação dos Empregados no Comércio de Bens e de Serviços do Rio Grande do Sul
SINDICOMERCIÁRIOS - Sindicato dos Empregados no Comércio de Caxias do Sul
SINDIPOLO - Sindicato dos Trabalhadores nas Indústrias Químicas e Petroquímicas de Triunfo
SINDPPD-RS - Sindicato dos Trabalhadores em Processamento de Dados do Estado de Rio Grande do Sul
SINDIAGUA-RS - Sindicato dos Trabalhadores nas Indústrias de Purificação Distribuição de Águas e Serviços de Esgoto do Estado do Rio Grande do Sul
Sindicato dos Bancários de Santa Cruz do Sul e Região
Sindicatos dos Empregados em Estabelecimentos Bancários de Novo Hamburgo e Região
SIMPA - Sindicato dos Municipários de Porto Alegre
SINDISERV - Sindicato dos Servidores Municipais de Caxias do Sul
Sindicato dos Aeroviários de Porto Alegre
SENALBA-RS - Sindicato dos Empregados em Entidades Culturais Recreativas de Assistência Social de Orientação e Formação Profissional do Estado do Rio Grande do Sul
Sindicato dos Sapateiros de Sapiranga e Região
SINDEC CANOAS - Sindicato dos Empregados no Comércio de Canoas Cachoeirinha Gravataí Alvorada e Nova Santa Rita
SEMAPI - Sindicato dos Empregados em Empresas de Assessoramentos Perícias Informações Pesquisas e de Fundações Estaduais do Rio Grande do Sul
FEESERS - Federação dos Empregados em Empresas de Serviços de Saúde do Rio Grande do Sul
SINTRAJUFE-RS - Sindicato dos Trabalhadores do Judiciário Federal do Rio Grande do Sul
FETEESUL - Federação dos Trabalhadores em Estabelecimentos de Ensino do Rio Grande do Sul
SINPRO - Sindicato dos Professores de Caxias do Sul
SINDEC - Sindicato dos Empregados no Comércio de Porto Alegre
CEPROL - Sindicato dos Professores Municipais Leopoldenses
FETAG RS - Federação dos Trabalhadores na Agricultura no Rio Grande do Sul
Sindicato dos Trabalhadores nas Indústrias de Alimentação de Caxias do Sul
SINDISAÚDE Cax Sul - Sindicato dos Empregados em Estabelecimentos de Serviços de Saúde de Caxias do Sul
SINTRAHTUR - Sindicato dos Trabalhadores no Comércio Hoteleiro Restaurantes Bares e Similares e em Turismo e Hospitalidade de Caxias do Sul
FEDESARGS - Federação democrática dos Trabalhadores na Indústria de Calçado do Estado do Rio Grande do Sul
SINDVEST - Sindicato dos Trabalhadores nas Indústrias de Calçados Componentes e Vestuário de Parobé
SEC-LAJEADO - Sindicato dos Empregados No Comércio De Lajeado
SITICALTE - Sindicato dos Trabalhadores nas Indústrias Calçadistas de Teutônia
SINTERGS - Sindicato dos Servidores de Nível Superior do Poder Executivo do Estado do Rio Grande do Sul
STIMMESCS - Sindicato dos Trabalhadores nas Indústrias Metalúrgicas Mecânicas e de Material Elétrico de Santa Cruz do Sul
SINPACEL - Sindicato dos Trabalhadores nas Indústrias de Celulose Papel Papelão Artefatos e Cortiça de Guaíba e Região
SINDIPORG - Sindicato dos Trabalhadores no Serviço Portuário do Estado do Rio Grande do Sul
STIACR - Sindicato dos Trabalhadores nas Indústrias da Alimentação e em Cooperativas de Trabalho de Camaquã e Região
STIMMME - Sindicato dos Trabalhadores nas Indústrias Metalúrgicas Mecânicas e Material Elétrico de Carlos Barbosa

Sócios DIEESE 2021

Entidade sócia
STIMECA - Sindicato dos Trabalhadores nas Indústrias Metalúrgicas Mecânicas e de Material Elétrico de Cachoeirinha
SINTERG - Sindicato dos Trabalhadores em Educação do Município de Rio Grande
SEEB - Sindicato dos Empregados em Estabelecimentos Bancários de Blumenau
SEEB-FLORIPA - Sindicato dos Empregados em Estabelecimentos Bancários de Florianópolis e Região
FETIMMESC - Federação dos Trabalhadores nas Indústrias Metalúrgicas Mecânicas e de Material Elétrico do Estado de Santa Catarina
Sindicato dos Empregados em Estabelecimentos Bancários de Joinville e Região
SINERGIA SC - Sindicato dos Trabalhadores nas Indústrias de Energia Elétrica de Florianópolis
FECESC - Federação dos Trabalhadores no Comércio no Estado de Santa Catarina
STIMMMET - Sindicato dos Trabalhadores nas Indústrias Metalúrgicas, Mecânicas e do Material Elétrico de Timbó e Região
STIMMMEJS - Sindicato dos Trabalhadores nas Indústrias Metalúrgicas de Jaraguá do Sul e Região
Sindicato dos Trabalhadores na Indústria da Construção e do Mobiliário de Criciúma e região
Sindmetal - Sindicato dos Trabalhadores nas Indústrias Metalúrgicas na Fundação na Siderurgia e na Indústria do Material Elétrico de Joinville e Região
SINTAEMA - Sindicato dos Trabalhadores em Água Esgoto e Meio Ambiente de Santa Catarina
SINTRASEM - Sindicato dos Trabalhadores no Serviço Público Municipal de Florianópolis
SEAGRO-SC - Sindicato dos Engenheiros Agrônomos de Santa Catarina
SINDPD/SC - Sindicato dos Empregados em Empresas de Processamento de Dados de Santa Catarina
SEESSJR - Sindicato dos Empregados em Estabelecimentos de Serviços de Saúde de Joinville e Região
SEEF - Sindicato dos Empregados nos Edifícios de Florianópolis
SINTRIVEST - Sindicato dos Trabalhadores das Indústrias do Vestuário Bordados Couro Calçados e Similares de Brusque e Guabiruba
SINTRAFITE - Sindicato dos Trabalhadores nas Indústrias de Fiação Malharia Tinturaria Tecelagem e Assemelhados de Brusque
SECJ - Sindicato dos Empregados no Comércio de Joinville
SEC-FLORI - Sindicato dos Empregados no Comércio de Florianópolis
FEEB SC - Federação dos Empregados em Estabelecimentos Bancários de Santa Catarina
SINTESPE - Sindicato dos Trabalhadores no Serviço Público Estadual de Santa Catarina
SINDICOM - Sindicato dos Empregados no Comércio de Chapecó
FETIESC - Federação dos Trabalhadores nas Indústrias de Santa Catarina
SEC JARAGUÁ DO SUL - Sindicato dos Empregados no Comércio de Jaraguá do Sul
SINDASPI - Sindicato dos Trabalhadores em Empresas de Assessoramento Perícia Pesquisa e Informações de Santa Catarina
APUFSC - Associação dos Professores da Universidade Federal de Santa Catarina
FETESSESC - Federação dos Trabalhadores em Estabelecimento de Serviços de Saúde do Estado de Santa Catarina
SEEB-CRICIUMA E REG - Sindicato dos Empregados em Estabelecimentos Bancários e Financeiros de Criciúma e Região
SINTIACR - Sindicato dos Trabalhadores nas Indústrias de Carnes e Derivados de Frangos Rações Balanceadas Alimentação e Afins de Criciúma e Região
SINDPREVS - Sindicato dos Trabalhadores na Saúde da Previdência de Serviço Público Federal de Santa Catarina
SINTIMMMEB - Sindicato dos Trabalhadores nas Indústrias Metalúrgicas Mecânicas e Material Elétrico de Brusque

Sócios DIEESE 2021

Entidade sócia
SINSEJ - Sindicato dos Servidores Públicos Municipais de Joinville e Região
Sindicato dos Empregados em Estabelecimento Bancários do Vale do Araranguá
Sintraseb Sindicato Único dos Trabalhadores no Serviço Público Municipal de Blumenau
Sindalesc - Sindicato dos Servidores da Assembleia Legislativa de Santa Catarina
FETEESC - Federação dos Trabalhadores nos Estabelecimentos de Ensino de Santa Catarina
SINTE-SC - Sindicato dos Trabalhadores em Educação da Rede Pública de Ensino do Estado de Santa Catarina
SINDSAUDE - Sindicato dos Trabalhadores em Estabelecimentos de Serviços de Saúde Pública e Privada de Florianópolis
SINTRAPAV - Sindicato dos Trabalhadores das Indústrias de Construção Pesada de Santa Catarina
SITESPM-CHR - Sindicato dos Trabalhadores no Serviço Público Municipal de Chapecó e Região
SINPAAET - Sindicato dos Professores e Auxiliares de Administração Escolar de Tubarão
SINJUSC - Sindicato dos Servidores do Poder Judiciário de Santa Catarina
FEVASC - Federação dos Vigilantes e Empresa de Segurança e Vigilância Prestadores de Serviços Asseio e Conservação e de Transporte de Valores de Santa Catarina
SITRATUH FLOR - Sindicato dos Trabalhadores em Turismo Hospitalidade e de Hotéis Bares Restaurantes Bares e Lanchonetes da Grande Florianópolis
Sinsep - Sindicato dos Servidores Públicos Municipais da Administração Direta Fundações Autarquias Sociedades de Economia Mista e das Câmaras de Vereadores de Corupá Guarimir Jaraguá do Sul Massaranduba e Schroeder
STIMMMERS - Sindicato dos Trabalhadores nas Indústrias Metalúrgicas Mecânicas e do Material Elétrico de Rio do Sul
SITICOM - Sindicato dos Trabalhadores nas Indústrias da Construção e do Mobiliário de São Bento do Sul e Campo Alegre
SINPRONORTE - Sindicato dos Trabalhadores em Instituições de Ensino Particular e Fundações Educacionais do Norte do Estado de Santa Catarina
SINTRACOM - Sindicato dos Trabalhadores no Comércio do Vale do Araranguá
SEC Itapema - Sindicato dos Empregados no Comércio de Itapema e Região
Sindicato dos Empregados em Empresas Prestadoras de Serviço Asseio e Conservação no Município de Florianópolis
SITICOM - Sindicato dos Trabalhadores nas Indústrias da Construção e do Mobiliário de Caçador e região
STIMMMEI - Sindicato dos Trabalhadores nas Indústrias Metalúrgicas Mecânicas de Material Elétrico e de Construção Naval de Itajaí e Região
SITIMMMEC - Sindicato dos Trabalhadores nas Indústrias Metalúrgicas Mecânicas e de Material Elétrico de Caçador
SIMETASC - Sindicato dos Trabalhadores em Transportes Marítimos Fluviais e Empregados Terrestres em Transportes Aquaviários e Atividades Afins no Estado de Santa Catarina
SISERP - Sindicato dos Servidores Públicos Municipais de Criciúma
SINTAGRI - Sindicato dos Técnicos Agrícolas de Nível Médio de Santa Catarina
SINTRAFESC - Sindicato dos Trabalhadores do Serviço Público Federal no Estado de Santa Catarina
SINSEB - Sindicato dos Servidores Públicos Municipais de Brusque
SINDGRAF - Sindicato dos Trabalhadores nas Indústrias Gráficas de Blumenau
SINTICOMBR - Sindicato dos Trabalhadores nas Indústrias da Construção Mobiliário Brusque
SITICOM - Sindicato dos Trabalhadores nas Indústrias da Construção e do Mobiliário de Chapecó
STIMMME - Sindicato dos Trabalhadores nas Indústrias Metalúrgicas Mecânicas e do Material Elétrico de Indaial
SINTIMESC - Sindicato dos Trabalhadores Metalúrgicos de Santa Catarina
SATPACASERBLOMIN - Sindicato dos Arrumadores Trabalhadores Portuários Avulsos em Capatazia e Serviços de Bloco dos Municípios de Itajaí e Navegantes

Sócios DIEESE 2021

Entidade sócia
STIMMEJ - Sindicato dos Trabalhadores nas Indústrias Metalúrgicas Mecânicas e Material Elétrico de Joaçaba
SITICOM-RN - Sindicato dos Trabalhadores nas Indústrias de Construção e do Mobiliário de Rio Negrinho
SINTRAPAPELART - Sindicato dos Trabalhadores nas Indústrias do Papel Celulose Pasta de Madeira para Papel Papelão Cortiça de Artefatos de Papel Papelão Cortiça de Timbó e Região do Médio e Alto Vale do Itajaí
SSMCR - Sindicato dos Servidores do Município de Concórdia e Região
SINTRAM SJ - Sindicato dos Trabalhadores no Serviço Público Municipal de São José
FITF CNTTL CUT - Federação Interestadual dos Trabalhadores Ferroviários da CUT
SINASEFE - Sindicato Nacional dos Servidores Federais na Educação Básica e Profissional
SINPSISC - Sindicato dos Psicólogos de Santa Catarina
SINTRAMMAB - Sindicato dos Trabalhadores na Movimentação de Mercadorias em Geral de Blumenau e Região
SINTUDESC - Sindicato dos Técnicos da Universidade do Estado de Santa Catarina
SINSPURS - Sindicato dos Servidores Públicos Municipal de Rio do Sul
SINDOJUS SC - Sindicato dos Oficiais de Justiça Avaliadores de Santa Catarina
SINSERPI - Sindicato dos Trabalhadores no Serviço Público Municipal de Indaial
SINASEFE Litoral Seção Sindical Instituto Federal de Educação Ciência e Tecnologia Catarinense - Sindicato Nacional dos Servidores Federais da Educação Básica Profissional e Tecnológica
SEEB SE - Sindicato dos Empregados em Estabelecimentos Bancários do Estado de Sergipe
SINERGIA-SE - Sindicato dos Trabalhadores nas Indústrias de Energia Elétrica do Estado de Sergipe
SINDISAN - Sindicato dos Trabalhadores nas Indústrias de Purificação Distribuidoras de Água e em Serviço de Esgoto do Estado de Sergipe
SINDIFISCO Sindicato do Fisco do Estado do Sergipe
SINDPREV SE - Sindicato dos Trabalhadores na Saúde Trabalho e Seguridade Social de Sergipe
SINDIPEMA - Sindicato dos Profissionais de Ensino do Município de Aracaju
SINTESE - Sindicato dos Trabalhadores em Educação Básica da Rede Oficial do Estado de Sergipe
SECA - Sindicato dos Empregados no Comércio de Aracaju
SINDIMED SE - Sindicato dos Médicos do Estado de Sergipe
SINDIJUS - Sindicato dos Servidores do Poder Judiciário do Estado de Sergipe
SINDSEMP SE - Sindicato dos Trabalhadores Efetivos do Ministério Público do Estado de Sergipe
Sindicato dos Jornalistas Profissionais no Estado de São Paulo
SINDCORT - Sindicato dos Oficiais Alfaiates Costureiras e Trabalhadores nas Indústrias de Confeções de São Paulo e Osasco
SINETEL-SP - Sindicato dos Trabalhadores em Empresas de Telecomunicações e Operadores de Mesas Telefônicas do Estado de São Paulo
STIPCASP - Sindicato dos Trabalhadores na Indústria de Panificação Confeitaria e Afins de São Paulo
SOMSP - Sindicato dos Oficiais Marceneiros e Trabalhadores na Indústria de Móveis de Madeira Serrarias Carpintarias Tanoarias Madeiras Compensadas e Laminadas Aglomerados e Chapas de Fibra de Madeira de Móveis de Junco e Vime de Vassouras de Cortinados e Estofos de São Paulo
SINDMOTORISTAS - Sindicato dos Motoristas e Trabalhadores em Transporte Rodoviário Urbano de São Paulo
SEEB-SP - Sindicato dos Empregados em Estabelecimentos Bancários de São Paulo Osasco e Região
SINDAE - Sindicato dos Trabalhadores na Indústria de Purificação e Distribuição de Água e Serviços de Esgotos de Campinas e Região

Sócios DIEESE 2021

Entidade sócia
STIEESP - Sindicato dos Trabalhadores nas Indústrias de Energia Elétrica de São Paulo
FEQUIMFAR - Federação dos Trabalhadores nas Indústrias Químicas e Farmacêuticas do Estado de São Paulo
STIQFCPSSP - Sindicato dos Trabalhadores nas Indústrias Químicas Farmacêuticas Cosméticas Plásticas e Similares de São Paulo
Sindicato dos Trabalhadores nas Indústrias Metalúrgicas Mecânicas e de Materiais Elétricos e Eletrônicos Siderúrgicos de São Caetano do Sul
Sindicato dos Empregados em Estabelecimentos Bancários de Sorocaba
SindMetal Osasco - Sindicato dos Trabalhadores nas Indústrias Metalúrgicas Mecânicas e de Material Elétrico de Osasco e Região
STIEEC - Sindicato dos Trabalhadores nas Indústrias de Energia Elétrica de Campinas
STIMMEG - Sindicato dos Trabalhadores nas Indústrias Metalúrgicas Mecânicas e de Materiais Elétricos de Guarulhos Arujá Mairiporã e Santa Isabel
STIAL Sindicato de Trabalhadores na Indústria de Alimentação e Afins de Limeira
Sindicato dos Trabalhadores nas Indústrias Químicas Petroquímica Farmacêutica Tintas e Vernizes Plásticos Resinas Sintéticas Explosivos e Similares do ABCD Mauá Ribeirão Pires e Rio Grande da Serra
FEEB SP MS - Federação dos Empregados em Estabelecimentos Bancários de São Paulo e Mato Grosso do Sul
SMABC - Sindicato dos Metalúrgicos do ABC
Sindicato dos Trabalhadores nas Empresas de Fabricação Beneficiamento e Transformação de Vidros Cristais Espelhos Fibra e Lã de Vidro no Estado de São Paulo
SINTIUS - Sindicato dos Trabalhadores nas Indústrias e nos Serviços Urbanos de Santos Baixada Santista Litoral e Vale do Ribeira
Sindicato dos Trabalhadores do Comércio de Minérios e Derivados de Petróleo de Santo André e Mauá
SINDMINÉRIOS - Sindicato dos Trabalhadores no Comércio de Minérios Derivados de Petróleo e Combustíveis de Santos e região
SNA - Sindicato Nacional dos Aeronautas
SINDGASISTA - Sindicato dos Trabalhadores nas Indústrias de Produção Transportes Instalação e Distribuição de Gás Canalizado do Estado de São Paulo
Sindicato dos Empregados em Estabelecimentos Bancários de São José dos Campos
SINTAEMA - Sindicato dos Trabalhadores em Água Esgoto e Meio Ambiente de São Paulo
SINDPETROSP - Sindicato dos Trabalhadores nas Indústrias de Exploração Perfuração Produção Refinação Destilação Armazenamento Distribuição e Transporte Através de Dutos e Importação de Petróleo Derivados e Similares dos Estados de São Paulo Goiás e Distrito Federal
Sindicato dos Trabalhadores em Empresas do Ramo Financeiro do Grande ABC
Sindicato dos Trabalhadores em Empresas de Transportes Metroviários e em Empresas Operadoras de Veículos Leves sobre Trilhos no Estado de São Paulo
SEEBP - Sindicato dos Empregados em Estabelecimentos Bancários de Piracicaba e Região
SEEL SP - Sindicato dos Empregados em Empresas Editoras de Livros Publicações Culturais e Categorias Afins do Estado de São Paulo
Sindicato dos Trabalhadores nas Indústrias Químicas Farmacêuticas Plásticos Explosivos Abrasivos e Lubrificantes de Osasco e Cotia
SINPSI - Sindicato dos Psicólogos no Estado de São Paulo
ADUNICAMP - Associação dos Docentes da Universidade Estadual de Campinas
APEOESP - Sindicato dos Professores do Ensino Oficial do Estado de São Paulo

Sócios DIEESE 2021

Entidade sócia
Sindicato dos Trabalhadores nas Indústrias de Destilação e Refinação de Petróleo de São José dos Campos
ADUSP - Associação dos Docentes da Universidade de São Paulo
STI Papel Papelão e - Sindicato dos Trabalhadores nas Indústrias de Papel Papelão e Cortiça de Mogi das Cruzes Suzano Poá e Ferraz de Vasconcelos
STIMMESR - Sindicato dos Trabalhadores nas Indústrias Metalúrgicas Mecânicas e de Material Elétrico de Sorocaba São Roque Votorantim Iperó Piedade Pilar do Sul Salto de Pirapora Araçoiaba da Serra Itapetininga Ibiúna Tapiraí Sarapuí e Araçariguama
SINDSEP SP - Sindicato dos Trabalhadores na Administração Pública e Autarquias do Município de São Paulo
SIEMACO - Sindicato dos Trabalhadores em Empresas de Prestação de Serviços de Asseio e Conservação e Limpeza Urbana de São Paulo
FETICOM - Federação dos Trabalhadores nas Indústrias de Construção e Mobiliário de São Paulo
CUT Central Única dos Trabalhadores
SEEBLIMEIRA - Sindicato dos Empregados em Estabelecimentos Bancários e Financeiros de Limeira
SINPRO-ABC - Sindicato dos Professores de Santo André São Bernardo do Campo e São Caetano do Sul
SEESP - Sindicato dos Enfermeiros do Estado de São Paulo
SINPRO/SP - Sindicato dos Professores de São Paulo
STI do Papel - Sindicato dos Trabalhadores nas Indústrias de Papel Papelão e Cortiça de Jacareí
SINSPREV SP - Sindicato dos Servidores e Trabalhadores Públicos em Saúde Previdência e Assistência no Estado de São Paulo
SEEB JUNDIAI - Sindicato dos Empregados em Estabelecimentos Bancários de Jundiaí e Região
APCEF/SP - Associação de Pessoal Caixa Econômica Federal São Paulo
SINTRAJOIAS - Sindicato dos Trabalhadores Joalheiros do Estado de São Paulo
SINDMETAL - Sindicato dos Trabalhadores nas Indústrias Metalúrgicas Mecânicas e de Material Elétrico de Jundiaí
SINPEEM - Sindicato dos Profissionais da Educação no Ensino Municipal de São Paulo
SINA - Sindicato Nacional do Empregados em Empresas Administradoras de Aeroportos
SIPETROL - Sindicato dos Trabalhadores no Comércio de Minérios e Derivados de Petróleo de São Paulo
SINSEXPRO - Sindicato dos Servidores e Autarquias de Fiscalização do Exercício Profissional do Estado de São Paulo
SINCOVERG - Sindicato dos Trabalhadores Rodoviários no Transporte de Passageiros Urbano Suburbano Metropolitano Intermunicipal e Cargas Próprias de Guarulhos Arujá e Região
SEEB GUARULHOS - Sindicato dos Empregados em Estabelecimentos Bancários e Financeiros de Guarulhos e Região
CNM-CUT - Confederação Nacional dos Metalúrgicos da CUT
CNQ-CUT - Confederação Nacional do Ramo Químico
FS - Força Sindical
Sindicato dos Trabalhadores nas Indústrias de Confecções e Vestuário de Guarulhos
SINTPq - Sindicato dos Trabalhadores em Atividade Pesquisa Desenvolvimento Ciência Tecnologia Campinas e Região
Sindicato dos Trabalhadores nas Indústrias Metalúrgicas Mecânicas e de Material Elétrico de Itatiba e Região
SINESP - Sindicato dos Especialistas de Educação do Ensino Público de São Paulo
SINTEPS - Sindicato dos Trabalhadores do Ensino Público Estadual Técnico Tecnológico e Profissional do Estado de São Paulo
FETEC CUT SP - Federação dos Trabalhadores em Empresas de Crédito de São Paulo
CONTRACS-CUT - Confederação Nacional dos Trabalhadores no Comércio e Serviços da CUT

Sócios DIEESE 2021

Entidade sócia
SFPD - Sindicato dos Funcionários Públicos de Diadema
SINDMETAU - Sindicato dos Trabalhadores nas Indústrias e Oficinas Metalúrgicas Mecânicas e de Material Elétrico Siderúrgicos Automobilística e de Autopeças de Taubaté Caraguatatuba Ubatuba São Luís do Paraitinga Redenção da Serra Lagoinha Natividade da Serra Santo Antônio do Pinhal São Bento do Sapucaí e Campos de Jordão
APASE Sindicato de Supervisores de Ensino do Magistério Oficial no Estado de São Paulo
ASSOJUBS - Associação de Base dos Trabalhadores do Judiciário do Estado de São Paulo
FEM CUT SP - Federação dos Sindicatos de Metalúrgicos da CUT do Estado de São Paulo
SECCSP - Sindicato dos Comerciantes de São Paulo
FERAESP - Federação de Empregados Rurais Assalariados do Estado de São Paulo
AFUSE - Sindicato dos Funcionários e Servidores da Educação de São Paulo
CNTSS-CUT - Confederação Nacional dos Trabalhadores na Seguridade Social da CUT
STIMMESUZANO - Sindicato dos Trabalhadores nas Indústrias Metalúrgicas Mecânicas e de Material Elétrico de Suzano
SINDIGRAFICOS - Sindicato dos Trabalhadores nas Indústrias Gráficas de Barueri Osasco e Região
FENTAC - - Federação Nacional dos Trabalhadores em Aviação Civil da Central Única dos Trabalhadores
SINDSAUDESP - Sindicato dos Trabalhadores Públicos de Saúde do Estado de São Paulo
CSP CONLUTAS CSP - Conlutas Central Sindical e Popular
SINDSERJUN - Sindicato dos Servidores Públicos do Município de Jundiaí
SINTHORESP - Sindicato dos Trabalhadores no Comércio e Serviços em Geral de Hospedagem Gastronomia Alimentação Preparada e Bebidas a Varejo de São Paulo e Região
CONTRAF-CUT - Confederação Nacional dos Trabalhadores do Ramo Financeiro da CUT
SINDFORTE SP - Sindicato dos Trabalhadores em Serviços de Carro Forte Guarda Transporte de Valores Escolta Armada Seus Anexos e Afins do Estado de São Paulo
FENATTEL - - Federação Nacional dos Trabalhadores em Empresas de Telecomunicações e Operadores de Mesas Telefônicas
Sindicato dos Trabalhadores nas Indústrias Metalúrgicas Mecânicas e de Material Elétrico de São Carlos e Ibaté
SINTRACONSP - Sindicato dos Trabalhadores nas Indústrias da Construção Civil de São Paulo
UGT União Geral dos Trabalhadores
SINTRAPP - Sindicato dos Trabalhadores no Serviço Público Municipal de Presidente Prudente
CONTICOM - Confederação Nacional dos Sindicatos de Trabalhadores nas Indústrias da Construção e da Madeira Filiados da CUT
SINDISERV - Sindicato dos Servidores Públicos Municipais Autárquicos de São Bernardo do Campo
CTB Central dos Trabalhadores e Trabalhadoras do Brasil
CNTQ - Confederação Nacional dos Trabalhadores na Indústria Química
SINDSERV - Sindicato dos Servidores Públicos Municipais de Santo André
CSB Central dos Sindicatos Brasileiros
Federação dos Trabalhadores do Ramo Químico da CUT no Estado de São Paulo
SINDSEG - Sindicato dos Trabalhadores em Serviços de Segurança Vigilância Segurança Pessoal Guardas Noturnos e Segurança Patrimonial de Guaratinguetá e Região
SINTERCAMP - Sindicato dos Trabalhadores nas Empresas de Refeições Coletivas Refeições Convênio Cesta Básica Cozinhas Industriais Restaurantes Industriais Merenda Escolar Fornecedores de Refeições para Passageiros em Aeronaves e Afins de Campinas e região

Sócios DIEESE 2021

Entidade sócia
Sindicato dos Trabalhadores em Empresas de Segurança e Vigilância de Barueri
Sindicato dos Trabalhadores nas Indústrias Gráficas de Guarulhos e Região
QUIMICOS UNIFICADOS - Sindicato dos Químicos Unificados Regional Campinas
STTRVPR - Sindicato dos Trabalhadores em Transportes Rodoviários do Vale do Paraíba e Região
STIG - Sindicato dos Trabalhadores nas Indústrias Gráficas de Sorocaba
SINDIGRU - Sindicato dos Aeroviários de Guarulhos
FINDECT - Federação Interestadual dos Empregados na Empresa Brasileira de Correios e Telégrafos e Similares de Comunicação nos Estados de São Paulo Minas Gerais e Bahia
Intersindical Central da Classe Trabalhadora
SINSSP - Sindicato dos Trabalhadores do Seguro Social e Previdência do Estado de São Paulo
SINDCT - Sindicato Nacional dos Servidores Públicos Federais na Área de Ciência e Tecnologia do Setor Aeroespacial
STIMMMESP - Sindicato dos Trabalhadores nas Indústrias Metalúrgicas Mecânicas e de Material Elétrico de São Paulo Mogi das Cruzes e Região
SISEPE TO - Sindicato dos Servidores Públicos no Estado do Tocantins

Unidades DIEESE

Escritório Nacional

Rua Aurora, 957 - 1º andar - Centro
01209-001 - São Paulo - SP
PABX: (11) 3821-2199 - (11) 3874-5366

Secretaria da direção sindical e técnica:
secgeral@dieese.org.br

Comunicação:

imprensa@dieese.org.br

Relacionamento com o sócio:
relacionamento@dieese.org.br

Formação Sindical:
educacao@dieese.org.br

Escola DIEESE de Ciências do Trabalho
Secretaria Acadêmica:
contatoescola@dieese.org.br

Escritório Regional BA

Rua do Cabral, 15 - Nazaré
Salvador - BA - CEP 40055-010
Cel. (71) 9880-28349
Telefone: (71) 3242-7880
E-mail: erba@dieese.org.br

Escritório Regional CE

Rua Vinte e Quatro de Maio, 1289 - Centro
Fortaleza - CE - CEP 60020-000
Cel. (85) 9873-62165
Telefone: (85) 3253-3962
E-mail: erce@dieese.org.br

Escritório Regional DF

Setor SHC SUL EQ 314 315 Bl A Sind
Parte A - 1º andar - Asa Sul
Brasília - DF - CEP 70383-400
Cel. (61) 9861-21785
Telefone: (61) 3345-8855
E-mail: erdf@dieese.org.br

Escritório Regional ES

Rua Antônio Aguirre, 94 - 2º andar - Centro
Vitória - ES - CEP 29016-020
Cel. (27) 9962-47090
Telefone: (27) 3223-3090
E-mail: eres@dieese.org.br

Escritório Regional GO

Avenida Independência, 942 -
Quadra 943 Lt 33 - Setor Leste Vila Nova
Goiânia - GO - CEP 74633-010
Cel. (62) 9927-20539
Telefone: (62) 3223-6088
E-mail: ergo@dieese.org.br

Escritório Regional MG

Rua Curitiba, 1269 - 9º andar - Centro
Belo Horizonte - MG - CEP 30170-121
Cel. (31) 9926-11555
Telefone: (31) 3222-9395
E-mail: ermg@dieese.org.br

Escritório Regional MS

Rua da Abolição, 108 - Vila Taquarussu
Campo Grande - MS - CEP 79006-070
Cel. (67) 9990-32687
Telefone: (67) 3384-5608
E-mail: erms@dieese.org.br

Escritório Regional PA

Travessa Tiradentes, 630 - Reduto
Belém - PA - CEP 66053-330
Cel. (91) 9813-91501
Telefone: (91) 3241-3008
E-mail: erpa@dieese.org.br

Escritório Regional PB

Rua Cruz Cordeiro, 75 - Varadouro
João Pessoa - PB - CEP 58010-120

Unidades DIEESE

Cel. (83) 9910-57124
Telefone: (83) 3241-3674
E-mail: erpb@dieese.org.br

Escritório Regional PE

Rua General José Semeão, 39 - Santo Amaro
Recife - PE - CEP 50050-120
Cel. (81) 9248-5066
Telefone: (81) 3423-6204
E-mail: erpe@dieese.org.br

Escritório Regional PR

Rua Treze de Maio - Ed. Sevilha, 778 -
2º andar - sala 5 - São Francisco
Curitiba - PR - CEP 80510-030
Cel. (41) 9996-71461
Telefone: (41) 3225-2279
E-mail: erpr@dieese.org.br

Escritório Regional RJ

Avenida Rio Branco, 277 - sala 904 - Cinelândia
Rio de Janeiro - RJ - CEP 20040-009
Cel. (21) 9767-51024
Telefone: (21) 2518-4332
E-mail: errj@dieese.org.br

Escritório Regional RN

Rua Gonçalves Ledo, 845 - Cidade Alta
Natal - RN - CEP 59025-330
Cel. (83) 9910-57124
Telefone: (84) 3211-2609
E-mail: errn@dieese.org.br

Escritório Regional RS

Avenida Júlio de Castilhos, 596 - 8º andar -
conjunto 809 - Centro
Porto Alegre - RS - CEP 90030-130
Cel. (51) 9933-41709
Telefone: (51) 3211-4177
E-mail: errs@dieese.org.br

Escritório Regional SC

Avenida Mauro Ramos, 1624 - Centro
Florianópolis - SC - CEP 88020-304
Cel. (48) 9992-89723
Telefone: (48) 3228-1621
E-mail: ersc@dieese.org.br

Escritório Regional SE

Avenida Dr. Roosevelt Dantas Cardoso
de Menezes, 794 a 804 - Centro
Aracaju - SE - CEP 49010-410
Cel. (79) 9960-04993
Telefone: (79) 3211-0621
E-mail: erse@dieese.org.br

Escritório Regional SP

Rua Aurora, 957 - 1º andar - Centro
São Paulo - SP - CEP 01209-001
Cel. (11) 9931-30978
Telefone: (11) 3874-5462
E-mail: ersp@dieese.org.br

Direção Executiva

Escritório Nacional
Rua Aurora, 957, Centro, São Paulo, SP
CEP 01209-001
Tel.: 11 3874-5366 – 11 3821-2199
www.dieese.org.br

Presidente – Maria Aparecida Faria

Sindicato dos Trabalhadores Públicos da Saúde no Estado de São Paulo – SP

Vice-presidente – José Gonzaga da Cruz

Sindicato dos Comerciantes de São Paulo – SP

Secretário Nacional – Paulo Roberto dos Santos Pissinini Junior

Sindicato dos Trabalhadores nas Indústrias Metalúrgicas de Máquinas Mecânicas de Material Elétrico de Veículos e Peças Automotivas da Grande Curitiba - PR

Diretor Executivo – Alex Sandro Ferreira da Silva

Sindicato dos Trabalhadores nas Indústrias Metalúrgicas Mecânicas e de Material Elétrico de Osasco e Região - SP

Diretor Executivo – Antônio Francisco da Silva

Sindicato dos Trabalhadores nas Indústrias Metalúrgicas Mecânicas e de Materiais Elétricos de Guarulhos Arujá Mairiporã e Santa Isabel - SP

Diretor Executivo – Gabriel Cesar Anselmo Soares

Sindicato dos Trabalhadores nas Indústrias de Energia Elétrica de São Paulo – SP

Diretora Executiva – Elna Maria de Barros Melo

Sindicato dos Servidores Públicos Federais do Estado de Pernambuco - PE

Diretora Executiva – Mara Luzia Feltes

Sindicato dos Empregados em Empresas de Assessoramentos Perícias Informações Pesquisas e de Fundações Estaduais do Rio Grande do Sul - RS

Diretora Executiva – Maria Rosani Gregorutti Akiyama Hashizumi

Sindicato dos Empregados em Estabelecimentos Bancários de São Paulo Osasco e Região - SP

Diretor Executivo – Claudionor Vieira do Nascimento

Sindicato dos Metalúrgicos do ABC - SP

Diretor Executivo – Paulo de Tarso Guedes de Brito Costa

Sindicato dos Eletricistas da Bahia - BA

Diretor Executivo – Carlos Ortiz

Confederação Nacional dos Trabalhadores Metalúrgicos

Diretora Executiva – Zenaide Honório

Sindicato dos Professores do Ensino Oficial do Estado de São Paulo – SP

Direção Técnica

Fausto Augusto Júnior – Diretor Técnico

José Silvestre Prado de Oliveira – Diretor Adjunto

Patrícia Pelatieri – Diretora Adjunta

Eliana Elias – Diretora da Escola DIEESE de Ciências do Trabalho