



GDF

SECRETARIA DE
ESTADO DE TRABALHO

PED-DF

PESQUISA DE EMPREGO E DESEMPREGO

NO DISTRITO FEDERAL

Resultados: Dezembro/2011

PESQUISA DE EMPREGO E DESEMPREGO NO DISTRITO FEDERAL

DEZEMBRO DE 2011

Distrito Federal atinge a menor taxa de desemprego registrada

De acordo com as informações captadas pela Pesquisa de Emprego e Desemprego - PED, a Taxa de Desemprego total no Distrito Federal apresentou diminuição, ao passar de 11,9%, em novembro, para 11,0%, em dezembro. Esta é a menor Taxa de Desemprego registrada desde o início da pesquisa, em 1992. Em novembro, o Rendimento Médio Real dos Ocupados manteve-se relativamente estável (-0,2%), o dos Assalariados apresentou aumento de 0,8% e o dos Trabalhadores Autônomos apresentou redução (1,4%).

Tabela 1
Estimativas do Número de Pessoas de 10 Anos e Mais, segundo Condição de Atividade
Distrito Federal
Dezembro/10, Novembro/11 e Dezembro/11

Condição de Atividade	Estimativas (em mil pessoas)			Variações			
				Absoluta (em mil pessoas)		Relativa (%)	
	Dez./10	Nov./11	Dez./11	Dez./11 Nov./11	Dez./11 Dez./10	Dez./11 Nov./11	Dez./11 Dez./10
População em Idade Ativa	2.196	2.256	2.262	6	66	0,3	3,0
População Economicamente Ativa	1.385	1.409	1.408	-1	23	-0,1	1,7
Ocupados	1.206	1.241	1.253	12	47	1,0	3,9
Desempregados	179	168	155	-13	-24	-7,7	-13,4
Em Desemprego Aberto	117	124	115	-9	-2	-7,3	-1,7
Em Desemprego Oculto pelo Trabalho Precário	30	26	25	-1	-5	-3,8	-16,7
Em Desemprego Oculto pelo Desalento	32	18	15	-3	-17	-16,7	-53,1
Inativos com 10 anos e mais	812	846	854	8	42	0,9	5,2
Taxa de Desemprego Total (em %)	12,9	11,9	11,0	-	-	-	-
Desemprego Aberto	8,5	8,8	8,2	-	-	-	-
Desemprego Oculto pelo Trabalho Precário	2,2	1,9	1,8	-	-	-	-
Desemprego Oculto pelo Desalento	2,3	1,3	1,1	-	-	-	-

Fonte: PED-DF - Convênio SETRAB-GDF, CODEPLAN, SEADE-SP e DIEESE.

obs: quaisquer pequenas diferenças nos dados apresentados devem-se a arredondamentos.

COMPORTAMENTO DO MÊS

1. A Taxa de Desemprego Total no Distrito Federal apresentou diminuição ao passar de 11,9%, em novembro, para 11,0%, em dezembro. É a menor Taxa de Desemprego registrada desde o início de pesquisa, em 1992. Segundo suas componentes, esse resultado decorreu do decréscimo da Taxa de Desemprego Aberto (que passou de 8,8% para 8,2%) e, em menor medida, também da Taxa de Desemprego Oculto (de 3,1% para 2,8%) (Tabela 2 - B, anexo).
2. A população desempregada no Distrito Federal no mês de dezembro foi de 155 mil pessoas, 13 mil a menos em relação ao mês de novembro. Este resultado foi decorrente da geração de 12 mil postos de trabalho, uma vez que o número de pessoas no mercado de trabalho permaneceu praticamente inalterado (-1 mil) (Tabela 1, corpo do texto). A Taxa de Participação passou de 62,5% para 62,2%, no período analisado (Tabela 1, anexo).

Gráfico A Taxas de Desemprego, por Tipo Distrito Federal 2010 – 2011

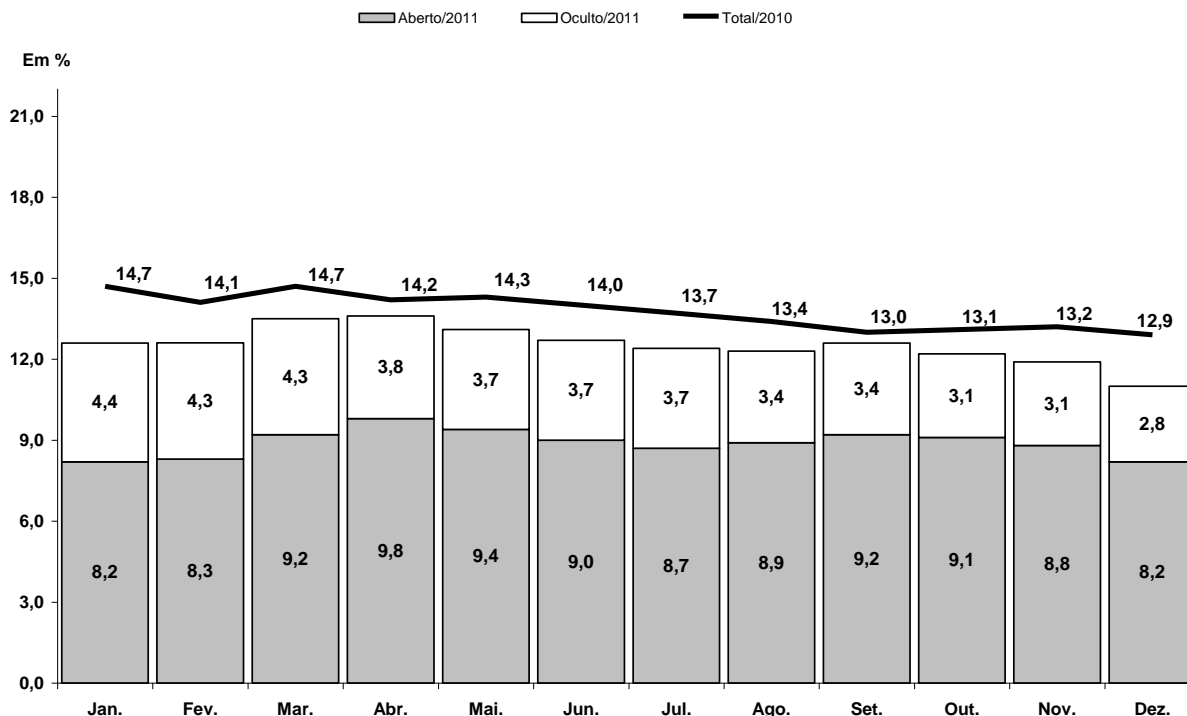

Fonte: PED-DF - Convênio SETRAB-GDF, CODEPLAN, SEADE-SP e DIEESE.

Nota: a taxa de desemprego total é composta pela soma das taxas de desemprego aberto e oculto.

Obs: Quaisquer pequenas diferenças nos dados apresentados devem-se a arredondamentos.

3. O Nível Ocupacional no Distrito Federal aumentou em dezembro (1,0%). Segundo os principais Setores de Atividade analisados, este comportamento deveu-se ao desempenho positivo nos Serviços (1,4% ou 9 mil novos postos de trabalho), Construção Civil (2,9% ou 2 mil novos postos) e Outros setores (3,0% ou 3 mil novos postos). Apresentou redução do Nível Ocupacional o setor da Indústria (2,1% ou 1 mil postos). Os setores da Administração Pública e Comércio mantiveram-se estáveis (Tabela 2, corpo do texto).

Tabela 2
Estimativas do Número de Ocupados, segundo Setores de Atividade
Distrito Federal
Dezembro/10, Novembro/11 e Dezembro/11

Setores de Atividade	Estimativas (em mil pessoas)			Variações			
				Absoluta (em mil pessoas)		Relativa (%)	
	Dez./10	Nov./11	Dez./11	<u>Dez./11</u> Nov./11	<u>Dez./11</u> Dez./10	<u>Dez./11</u> Nov./11	<u>Dez./11</u> Dez./10
Total	1.206	1.241	1.253	12	47	1,0	3,9
Indústria	52	48	47	-1	-5	-2,1	-9,6
Construção Civil	69	69	71	2	2	2,9	2,9
Comércio	183	192	192	0	9	0,0	4,9
Serviços	593	628	637	9	44	1,4	7,4
Administração Pública	205	204	204	0	-1	0,0	-0,5
Outros (1)	103	100	103	3	0	3,0	0,0

Fonte: PED-DF - Convênio SETRAB-GDF, CODEPLAN, SEADE-SP e DIEESE.

Nota:

(1) Inclui Serviços Domésticos.

obs: quaisquer pequenas diferenças nos dados apresentados devem-se a arredondamentos.

4. O Total de Assalariados no Distrito Federal apresentou acréscimo em dezembro (1,1%). O número de assalariados no Setor Privado aumentou 1,5% e no Setor Público, relativa estabilidade (0,3%). O assalariamento no setor privado Com Carteira Assinada aumentou 1,9%, enquanto o Sem Carteira manteve-se estável. Os autônomos apresentaram acréscimo de 2,0% em seu nível ocupacional e o agregado Demais Posições, diminuição de 1,1% (Tabela 3, corpo do texto).

Tabela 3
Estimativas do Número de Ocupados, segundo Posição na Ocupação
Distrito Federal
Dezembro/10, Novembro/11 e Dezembro/11

Posição na Ocupação	Estimativas (em mil pessoas)			Variações			
				Absoluta (em mil pessoas)		Relativa (%)	
	Dez./10	Nov./11	Dez./11	<u>Dez./11</u> Nov./11	<u>Dez./11</u> Dez./10	<u>Dez./11</u> Nov./11	<u>Dez./11</u> Dez./10
Total	1.206	1.241	1.253	12	47	1,0	3,9
Total de Assalariados (1)	870	909	919	10	49	1,1	5,6
Setor Privado	592	616	625	9	33	1,5	5,6
Com Carteira Assinada	498	519	529	10	31	1,9	6,2
Sem Carteira Assinada	94	96	96	0	2	0,0	2,1
Setor Público	278	293	294	1	16	0,3	5,8
Autônomos	155	151	154	3	-1	2,0	-0,6
Demais Posições (2)	181	182	180	-2	-1	-1,1	-0,6

Fonte: PED-DF - Convênio SETRAB-GDF, CODEPLAN, SEADE-SP e DIEESE.

Notas:

(1) Inclui os que não informaram o segmento em que trabalham.

(2) Incluem empregadores, empregados domésticos, donos de negócio familiar, trabalhadores familiares sem remuneração, profissionais liberais e outras posições ocupacionais.

obs: quaisquer pequenas diferenças nos dados apresentados devem-se a arredondamentos.

5. O Rendimento Médio Real dos Ocupados em novembro foi de R\$ 2.169, devido relativa estabilidade (-0,2%) em relação a outubro. O Rendimento Médio Real dos Assalariados, de R\$ 2.353, apresentou aumento de 0,8%, no mesmo período. Entre os assalariados do Setor Público foi observado aumento no rendimento de 3,7%, enquanto os assalariados do Setor Privado, redução de 1,2%. Os assalariados do setor privado Com Carteira assinada apresentaram relativa estabilidade no rendimento (-0,3%) e os Sem Carteira, retração de 7,3%. Os Trabalhadores Autônomos apresentaram diminuição de 1,4% em seu rendimento médio. O rendimento dos Assalariados no Comércio diminuiu 7,0% e o dos assalariados nos Serviços apresentou relativa estabilidade (-0,4%) (Tabela 4, corpo do texto).
6. A Massa de Rendimentos dos ocupados manteve-se estável, devido comportamento semelhante do rendimento médio e do nível ocupacional. Já a Massa de Rendimentos dos assalariados aumentou 1,9%, em decorrência do aumento no nível de emprego e do salário médio (Tabela 12 - B, anexo).

Tabela 4
Rendimento Médio Real (1) dos Ocupados, Assalariados, segundo Categorias
Selecionadas e Trabalhadores Autônomos
Novembro/10, Outubro/11 e Novembro/11

Categorias Selecionadas	Rendimentos (em reais de Novembro de 2011)			Variações (%)	
	Nov./10	Out./11	Nov./11	<u>Nov./11</u> <u>Out./11</u>	<u>Nov./11</u> <u>Nov./10</u>
Total de Ocupados	2.202	2.174	2.169	-0,2	-1,5
Total de Assalariados (2)	2.423	2.334	2.353	0,8	-2,9
Setor Privado	1.237	1.228	1.213	-1,2	-1,9
Com Carteira	1.253	1.247	1.243	-0,3	-0,8
Sem Carteira	1.137	1.112	1.031	-7,3	-9,3
Comércio	1.050	1.094	1.017	-7,0	-3,1
Serviços	1.271	1.277	1.272	-0,4	0,1
Setor Público	5.224	4.993	5.176	3,7	-0,9
Trabalhadores Autônomos	1.201	1.253	1.235	-1,4	2,8

Fonte: PED-DF - Convênio SETRAB-GDF, CODEPLAN, SEADE-SP e DIEESE.

Notas:

(1) Inflator Utilizado: INPC-DF - IBGE.

(2) Inclui setor público.

obs: quaisquer pequenas diferenças nos dados apresentados devem-se a arredondamentos.

COMPORTAMENTO EM 12 MESES

7. Em relação a dezembro de 2010, observou-se diminuição da Taxa de Desemprego Total de 12,9% para 11,0%. A Taxa de Desemprego Oculto diminuiu de 4,4% para 2,8% e a de Desemprego Aberto passou de 8,5% para 8,2% (Tabela 2 - B, anexo).
8. Nesse período, foram gerados 47 mil postos de trabalho, número superior ao de pessoas que ingressaram na População Economicamente Ativa (23 mil). Este comportamento resultou na redução do desemprego em 24 mil pessoas nos últimos 12 meses (Tabela 1, corpo do texto). O Tempo Médio de Procura por Trabalho reduziu de 48 semanas, em dezembro de 2010, para 41 semanas em dezembro de 2011.

9. Nos últimos doze meses houve aumento no Nível Ocupacional do Distrito Federal (3,9%). Os Setores de Atividade que apresentaram aumento foram os Serviços (7,4%, ou 44 mil novos postos de trabalho) Comércio (4,9%, ou 9 mil novos postos) e Construção Civil (2,9% ou 2 mil novos postos). Os setores que apresentaram redução no Nível Ocupacional foram a Indústria (9,6% ou 5 mil postos) e a Administração Pública (0,5% ou 1 mil postos). O agregado Outros setores manteve-se estável (Tabela 2, corpo do texto).

Gráfico B
Variação anual (1) do nível de ocupação
Distrito Federal – Dezembro de 2010 a Dezembro de 2011

Em %

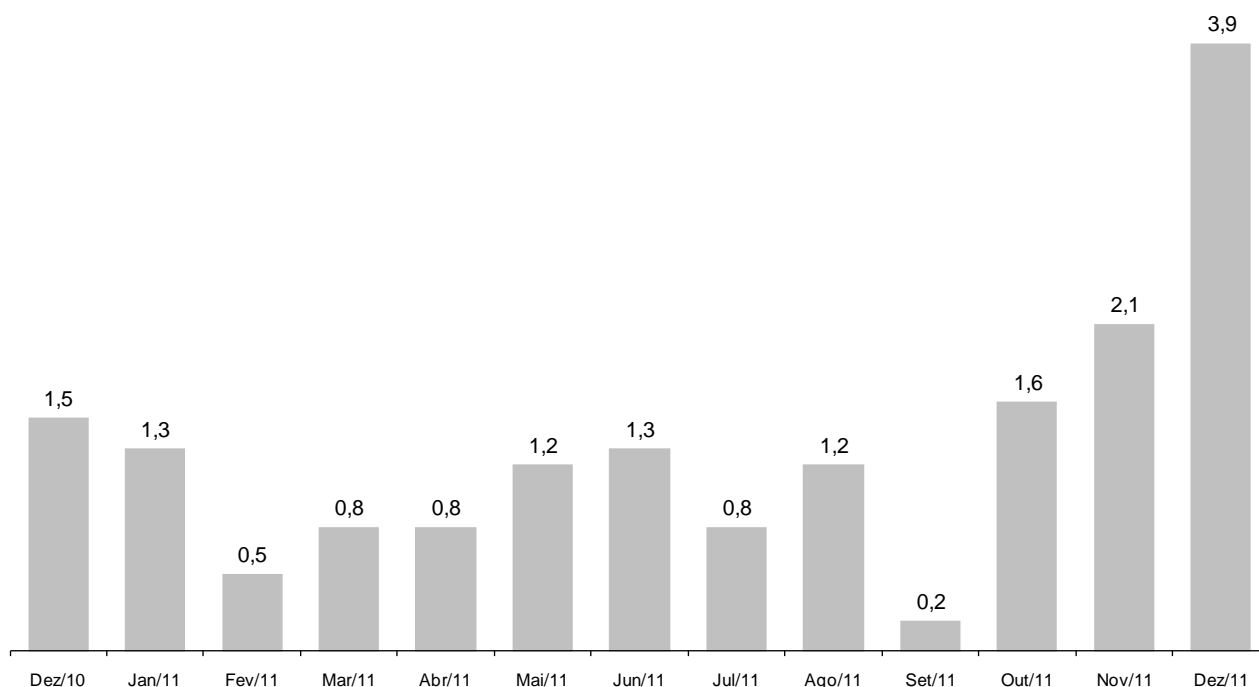

Fonte: PED-DF - Convênio SETRAB-GDF, CODEPLAN, SEADE-SP e DIEESE.

Nota:

(1) Variação relativa em relação ao mesmo mês do ano anterior.

10. O Total de Assalariados apresentou aumento (5,6%) no período analisado. O assalariamento no Setor Privado e Público aumentou 5,6% e 5,8%, respectivamente. No setor privado, o número de assalariados Com Carteira aumentou 6,2% e o de Sem Carteira, 2,1%. Houve redução entre os Autônomos (0,6%) e no agregado Demais Posições (0,6%) (Tabela 3, corpo do texto).
11. Entre novembro de 2010 e 2011, o Rendimento Médio Real dos Ocupados e Assalariados apresentou redução de 1,5% e 2,9%, respectivamente (Tabela 4, corpo do texto). No mesmo período, a Massa de Rendimentos dos ocupados aumentou 1,1% e a dos assalariados aumentou 1,3%. Em ambos os casos, o resultado positivo deveu-se ao aumento do nível de ocupação, uma vez que houve redução do rendimento médio (Tabela 12 - B, anexo).

Gráfico C
Índice da massa de rendimentos reais (1) dos ocupados (2)
Distrito Federal - 2005-2011

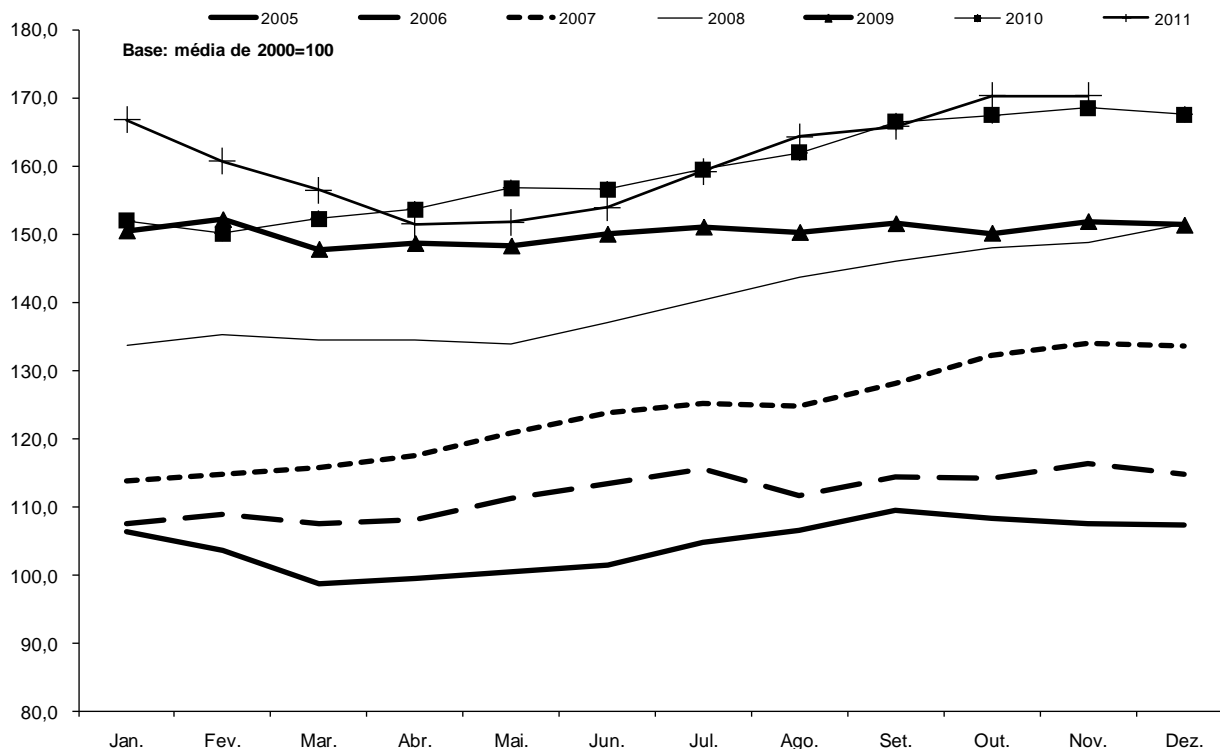

Fonte: PED-DF - Convênio SETRAB-GDF, CODEPLAN, SEADE-SP e DIEESE.

Nota:

(1) Inflator utilizado: INPC-DF - IBGE.

(2) Incluem os ocupados que não tiveram remuneração no mês e exclui os trabalhadores familiares sem remuneração salarial.

Anexo Estatístico

TABELAS

- Tabela 01** Estimativa da População Total e Economicamente Ativa e dos Inativos Maiores de 10 anos, Taxas de Participação e de Desemprego Total - Distrito Federal - 1992 a 2011.
- Tabela 02** Taxas de Desemprego, por Tipo e por Grupos de Regiões Administrativas - Distrito Federal - 1992 a 2011.
- Tabela 03** Taxas de Desemprego, por Atributos Pessoais - Distrito Federal - 1992 a 2011.
- Tabela 04** Distribuição dos Desempregados, por Atributos Pessoais - Distrito Federal - 1992 a 2011.
- Tabela 05** Estimativas e Índices do Nível de Ocupação, por Setor de Atividade Econômica - Distrito Federal - 1992 a 2011.
- Tabela 06** Estimativas e Índices do Nível de Ocupação, por Posição na Ocupação - Distrito Federal - 1992 a 2011.
- Tabela 07** Índices do Nível de Ocupação, por Ramo de Atividade - Distrito Federal - 1992 a 2011.
- Tabela 08** Distribuição dos Ocupados, por Atributos Pessoais - Distrito Federal - 1992 a 2011.
- Tabela 09** Rendimento Médio Real Trimestral dos Ocupados, Assalariados e dos Autônomos no Trabalho Principal - Distrito Federal - 1992 a 2011.
- Tabela 10** Rendimento Real Máximo e Mínimo dos Ocupados e dos Assalariados no Trabalho Principal - Distrito Federal - 1992 a 2011.
- Tabela 11** Rendimento Médio Real dos Ocupados e dos Assalariados no Trabalho Principal - Distrito Federal - 1992 a 2011.
- Tabela 12** Índices do Emprego, do Rendimento Médio Real e da Massa de Rendimentos Reais dos Ocupados e dos Assalariados - Distrito Federal - 1992 a 2011.
- Tabela 13** Rendimento Médio Real dos Assalariados no Setor Público e Privado, por Setor de Atividade Econômica e Carteira de Trabalho Assinada e Não-Assinada pelo Atual Empregador - Distrito Federal - 1992 a 2011.
- Tabela 14** Estimativas e Índices do Nível de Ocupação, por Setor de Atividade Econômica - Distrito Federal - 1992 a 2011.

Tabela 1 - A
Estimativas da População Total e Economicamente Ativa e dos Inativos Maiores
de 10 Anos e Taxas de Participação e de Desemprego Total
Distrito Federal
1992-2011

Períodos	População Economicamente Ativa						Inativos Maiores de 10 Anos		Taxas (%)		População Total (1)
	Total		Ocupados		Desempregados		Índice (2)	Índice (2)	Participação (PEA/PIA)	Desemprego total (DES/PEA)	
	Números Absolutos (1)	Índice (2)	Números Absolutos (1)	Índice (2)	Números Absolutos (1)	Índice (2)					
Dezembro - 1992	755	75,9	637	80,3	118	58,7	81,5	482	61,0	15,6	1.559
Dezembro - 1993	777	78,2	668	84,2	109	54,1	84,7	502	60,8	14,0	1.604
Dezembro - 1994	784	78,9	680	85,7	104	51,7	90,8	537	59,3	13,2	1.623
Dezembro - 1995	828	83,3	696	87,8	132	65,6	90,7	537	60,7	15,9	1.694
Dezembro - 1996	830	83,5	700	88,3	130	64,9	97,8	579	58,9	15,7	1.729
Dezembro - 1997	909	91,4	739	93,2	170	84,9	92,4	547	62,4	18,8	1.774
Dezembro - 1998	934	94,0	747	94,1	187	93,2	96,4	571	62,1	20,0	1.840
Dezembro - 1999	966	97,2	762	96,0	204	101,4	99,5	589	62,1	21,1	1.902
Dezembro - 2000	1.004	101,0	815	102,7	189	94,2	101,6	601	62,5	18,8	1.958
Dezembro - 2001	1.046	105,2	842	106,1	204	101,6	103,4	612	63,1	19,5	2.009
Dezembro - 2002	1.107	111,4	882	111,1	225	112,2	102,2	605	64,6	20,4	2.077
Dezembro - 2003	1.146	115,3	901	113,6	245	122,1	105,1	622	64,8	21,4	2.129
Dezembro - 2004	1.189	119,6	960	121,0	229	114,0	107,6	637	65,1	19,3	2.198
Dezembro - 2005	1.231	123,8	1.012	127,6	219	109,1	110,5	654	65,3	17,8	2.246
Dezembro - 2006	1.256	126,3	1.034	130,3	222	110,7	115,5	684	64,7	17,7	2.328
Dezembro - 2007	1.312	132,0	1.096	138,1	216	107,7	117,4	695	65,4	16,5	2.391
Dezembro - 2008	1.360	136,8	1.151	145,1	209	104,0	119,8	710	65,7	15,4	2.454
Dezembro - 2009	1.390	139,8	1.188	149,7	202	100,7	125,7	744	65,1	14,5	2.508

Fonte: Convênio: DIEESE/SEADE-SPIMTE-FAT/SETRAB-GDF/CODEPLAN. PED-DF - Pesquisa de Emprego e Desemprego no Distrito Federal.

(1) Em 1000 pessoas.

(2) Base: média de 2000 = 100.

NOTA: Estimativa da População Total elaborada através consultoria com base nas projeções do IBGE.

Obs: quaisquer pequenas diferenças nos dados apresentados devem-se a arredondamentos.

Tabela 1 - B
Estimativas da População Total e Economicamente Ativa e dos Inativos Maiores de 10 Anos e Taxas de Participação e de Desemprego Total
Distrito Federal
1992-2011

Períodos	População Economicamente Ativa						Inativos Maiores de 10 Anos		Taxas (%)		População Total (1)
	Total		Ocupados		Desempregados		Índice (2)	Índice (2)	Participação (PEA/PA)	Desemprego total (DES/PEA)	
	Números Absolutos (1)	Índice (2)	Números Absolutos (1)	Índice (2)	Números Absolutos (1)	Índice (2)					
Janeiro-2010	1.397	140,5	1.192	150,2	205	102,4	742	125,4	65,3	14,7	2.512
Fevereiro	1.397	140,5	1.199	151,2	197	98,3	748	126,4	65,1	14,1	2.507
Março	1.397	140,5	1.192	150,2	205	102,0	752	127,1	65,0	14,7	2.523
Abril	1.395	140,3	1.197	150,9	198	98,7	759	128,3	64,8	14,2	2.531
Mai	1.406	141,4	1.205	151,8	201	100,3	753	127,3	65,1	14,3	2.542
Junho	1.407	141,5	1.210	152,5	197	98,3	760	128,3	64,9	14,0	2.544
Julho	1.409	141,7	1.217	153,4	193	96,0	763	128,9	64,9	13,7	2.545
Agosto	1.404	141,2	1.217	153,3	188	93,5	774	130,8	64,4	13,4	2.550
Setembro	1.413	142,1	1.230	155,0	184	91,5	771	130,2	64,7	13,0	2.559
Outubro	1.406	141,4	1.222	154,0	185	92,0	782	132,1	64,3	13,1	2.560
Novembro	1.401	140,9	1.216	153,3	185	92,0	792	133,8	63,9	13,2	2.563
Dezembro	1.385	139,3	1.206	152,0	179	89,1	812	137,1	63,1	12,9	2.558
Janeiro-2011	1.382	139,0	1.208	152,3	174	86,8	820	138,4	62,8	12,6	2.573
Fevereiro	1.380	138,8	1.205	151,9	175	87,1	828	139,8	62,5	12,7	2.578
Março	1.389	139,7	1.202	151,5	186	92,9	825	139,4	62,7	13,4	2.583
Abril	1.398	140,6	1.207	152,2	191	95,1	821	138,7	63,0	13,6	2.581
Mai	1.401	140,9	1.219	153,6	183	91,0	823	139,0	63,0	13,0	2.583
Junho	1.404	141,2	1.226	154,6	178	88,7	826	139,5	63,0	12,7	2.593
Julho	1.400	140,8	1.227	154,6	173	86,4	836	141,2	62,6	12,4	2.595
Agosto	1.404	141,2	1.231	155,2	173	86,2	839	141,6	62,6	12,3	2.600
Setembro	1.409	141,7	1.233	155,4	176	87,9	839	141,6	62,7	12,5	2.611
Outubro	1.413	142,1	1.241	156,4	172	85,6	840	141,8	62,7	12,2	2.623
Novembro	1.409	141,7	1.241	156,5	168	83,7	846	143,0	62,5	11,9	2.620
Dezembro	1.408	141,6	1.253	158,0	155	77,2	854	144,2	62,2	11,0	2.624
Varição Mensal											
Dez-2011/Nov-2011	-0,1		1,0		-7,7		0,9		-0,5	-7,6	0,2
Varição no A no											
Dez-2011/Dez-2010	1,7		3,9		-13,4		5,2		-1,4	-14,7	2,6
Varição Anual											
Dez-2011/Dez-2010	1,7		3,9		-13,4		5,2		-1,4	-14,7	2,6

Fonte: Convênio: DIEESE/SEADE-SP/IMTE-FAT/SETRAB-GDF/CODEPLAN. PED-DF - Pesquisa de Emprego e Desemprego no Distrito Federal.

(1) Em 1000 pessoas.

(2) Base: média de 2000 = 100.

NOTA: Estimativa da População Total elaborada através consultoria com base nas projeções do IBGE.

Obs: quaisquer pequenas diferenças nos dados apresentados devem-se a arredondamentos.

Tabela 2 - A
Taxas de Desemprego, por Tipo e por Grupos de Regiões Administrativas
Distrito Federal
1992-2011

Períodos	Taxas de Desemprego														
	Por Tipo					Por Grupo de Regiões Administrativas									
	Total	Aberto	Oculto			Grupo 1			Grupo 2			Grupo 3			
			Total	Precário	Desalento	Total	Aberto	Oculto	Total	Aberto	Oculto	Total	Aberto	Oculto	
Dezembro - 1992	15,6	9,6	6,0	3,4	2,6	8,5	5,8	(1)	14,9	9,4	5,5	20,3	12,0	8,3	
Dezembro - 1993	14,0	9,3	4,7	2,3	2,5	6,1	4,5	(1)	12,9	8,7	4,2	19,5	12,4	7,0	
Dezembro - 1994	13,3	8,8	4,5	2,2	2,2	4,5	2,8	(1)	12,9	9,2	3,8	17,8	11,1	6,6	
Dezembro - 1995	15,9	10,2	5,7	3,2	2,5	7,8	5,0	(1)	15,4	10,0	5,4	20,2	12,9	7,3	
Dezembro - 1996	15,7	10,0	5,7	3,0	2,8	7,3	5,2	(1)	14,6	9,4	5,2	20,5	12,7	7,8	
Dezembro - 1997	18,7	11,2	7,6	4,6	2,9	8,0	5,5	(1)	17,1	10,9	6,2	25,0	13,7	11,4	
Dezembro - 1998	20,0	12,4	7,6	4,4	3,2	9,3	6,8	(1)	18,1	12,1	6,0	26,3	14,9	11,4	
Dezembro - 1999	21,1	13,7	7,4	4,1	3,2	8,2	5,9	(1)	18,5	12,8	5,7	28,6	17,5	11,1	
Dezembro - 2000	18,8	12,4	6,5	3,3	3,2	9,7	6,0	(1)	16,5	11,2	5,3	24,5	15,8	8,7	
Dezembro - 2001	19,5	12,8	6,7	3,6	3,1	8,8	6,7	(1)	17,4	12,0	5,3	25,3	15,6	9,7	
Dezembro - 2002	20,4	12,2	8,1	4,1	4,0	9,4	6,3	(1)	17,4	11,6	5,7	26,8	14,6	12,2	
Dezembro - 2003	21,4	14,1	7,3	4,0	3,3	9,2	6,7	(1)	18,5	13,2	5,3	28,0	17,2	10,8	
Dezembro - 2004	19,3	11,9	7,4	4,1	3,2	10,0	7,6	(1)	16,7	11,4	5,3	24,3	13,5	10,8	
Dezembro - 2005	17,8	11,9	5,9	3,2	2,7	9,9	7,7	(1)	15,4	11,2	4,1	22,2	13,7	8,5	
Dezembro - 2006	17,7	10,2	7,5	4,5	3,0	8,4	6,0	(1)	16,6	10,0	6,6	21,0	11,5	9,5	
Dezembro - 2007	16,5	10,7	5,8	3,0	2,9	9,0	6,0	(1)	14,4	10,0	4,4	20,3	12,4	7,9	
Dezembro - 2008	15,4	9,9	5,5	2,9	2,6	8,6	6,6	(1)	13,9	9,7	4,1	18,1	10,7	7,5	
Dezembro - 2009	14,5	9,7	4,8	2,6	2,2	8,2	5,9	(1)	13,3	9,8	3,5	16,9	10,4	6,5	

Fonte: Convênio: DIEESE/SEADE-SP/MTE-FA/T/SETRAB-GDF/COEPLAN. PED-DF - Pesquisa de Emprego e Desemprego no Distrito Federal.

(1) A amostra não comporta a desagregação para esta categoria.

Obs 1.: Grupo 1: Grupo de Regiões Administrativas de renda mais alta (Brasília, Lago Sul e Lago Norte);

Grupo 2: Grupo de Regiões Administrativas de renda intermediária (Gama, Taguatinga, Sobradinho, Planaltina, Núcleo Bandeirante, Guará, Cruzeiro, Candangolândia e Riacho Fundo);

Grupo 3: Grupo de Regiões Administrativas de renda mais baixa (Brazlândia, Ceilândia, Samambaia, Paranoá, São Sebastião, Santa Maria e Recanto das Emas).

Obs 2.: quaisquer pequenas diferenças nos dados apresentados devem-se a arredondamentos.

Tabela 2 - B
Taxas de Desemprego, por Tipo e por Grupos de Regiões Administrativas
Distrito Federal
1992-2011

Períodos	Taxas de Desemprego											Emporcentagem		
	Por Tipo			Por Grupo de Regiões Administrativas										
	Total	Aberto	Oculto		Grupo 1		Grupo 2		Grupo 3					
			Total	Precário	Desalento	Total	Aberto	Oculto	Total	Aberto	Oculto			
Janeiro-2010	14,7	9,7	5,0	2,6	2,4	9,1	6,6	(1)	13,4	9,8	3,6	17,0	10,1	6,8
Fevereiro	14,1	9,6	4,5	2,2	2,3	9,0	6,5	(1)	13,0	10,0	2,9	16,1	9,9	6,3
Março	14,7	10,1	4,5	2,1	2,5	9,3	7,2	(1)	12,6	9,8	2,8	17,5	11,0	6,5
Abril	14,2	10,1	4,1	1,9	2,1	8,4	6,9	(1)	12,2	9,8	2,4	17,1	10,9	6,1
Mai	14,3	10,1	4,2	2,2	2,0	7,3	5,9	(1)	12,3	9,7	2,6	17,4	11,2	6,2
Junho	14,0	9,9	4,2	2,3	1,8	6,7	5,3	(1)	12,0	9,5	2,5	17,2	11,1	6,2
Julho	13,7	9,5	4,1	2,3	1,8	6,5	5,0	(1)	11,7	8,9	2,7	16,8	10,9	5,9
Agosto	13,4	9,1	4,2	2,2	2,0	7,1	5,5	(1)	11,4	8,6	2,9	16,3	10,3	5,9
Setembro	13,0	8,6	4,4	2,2	2,1	6,9	5,3	(1)	11,0	8,3	2,7	15,8	9,5	6,3
Outubro	13,1	8,5	4,6	2,4	2,3	7,3	5,5	(1)	10,8	8,2	2,6	16,2	9,3	6,9
Novembro	13,2	8,6	4,6	2,3	2,3	7,0	5,4	(1)	10,5	8,1	2,4	16,6	9,6	7,0
Dezembro	12,9	8,5	4,4	2,2	2,3	6,7	5,2	(1)	10,4	7,9	2,6	16,2	9,6	6,6
Janeiro-2011	12,6	8,2	4,4	2,0	2,4	7,1	5,1	(1)	9,6	7,1	2,5	16,2	9,6	6,6
Fevereiro	12,7	8,3	4,3	2,0	2,4	7,0	5,0	(1)	10,0	7,4	2,6	16,0	9,7	6,3
Março	13,4	9,2	4,3	2,1	2,2	7,7	5,8	(1)	10,3	7,9	2,5	17,2	10,9	6,3
Abril	13,6	9,8	4,3	2,0	1,8	7,2	6,0	(1)	11,3	8,9	2,4	16,9	11,3	5,6
Mai	13,0	9,4	3,7	2,0	1,6	7,2	5,9	(1)	10,6	8,4	2,2	16,1	10,8	5,3
Junho	12,7	9,0	3,7	2,1	1,6	6,8	5,4	(1)	10,5	8,2	2,2	15,6	10,3	5,3
Julho	12,4	8,7	3,7	2,2	1,5	6,6	4,9	(1)	10,2	8,0	2,2	15,3	10,0	5,4
Agosto	12,3	8,9	3,4	2,0	1,4	6,6	4,7	(1)	9,9	8,0	1,9	15,4	10,4	5,0
Setembro	12,5	9,2	3,4	2,0	1,4	7,1	5,5	(1)	10,4	8,4	2,0	15,3	10,5	4,9
Outubro	12,2	9,1	3,1	1,8	1,2	7,1	5,7	(1)	10,0	8,0	2,0	14,9	10,6	4,3
Novembro	11,9	8,8	3,1	1,9	1,3	7,1	5,7	(1)	10,2	8,0	2,2	14,2	9,9	4,3
Dezembro	11,0	8,2	2,8	1,8	1,1	6,6	5,2	(1)	9,7	7,5	2,2	12,9	9,2	3,6
Varição Mensal														
Dez-2011/Nov-2011	-7,6	-6,8	-9,7	-5,3	-15,4	-7,0	-8,8	-	-4,9	-6,3	0,0	-9,2	-7,1	-16,3
Varição no Ano														
Dez-2011/Dez-2010	-14,7	-3,5	-36,4	-18,2	-52,2	-1,5	0,0	-	-6,7	-5,1	-15,4	-20,4	-4,2	-45,5
Varição Anual														
Dez-2011/Dez-2010	-14,7	-3,5	-36,4	-18,2	-52,2	-1,5	0,0	-	-6,7	-5,1	-15,4	-20,4	-4,2	-45,5

Fonte: Convênio: DIEESE/SEADE-SPMTE-FA/SETRAB-GDF/CODEPLAN. PED-DF - Pesquisa de Emprego e Desemprego no Distrito Federal.

(1) A amostra não comporta a desagregação para esta categoria.

Obs 1.: Grupo 1: Grupo de Regiões Administrativas de renda mais alta (Brasília, Lago Sul e Lago Norte);

Grupo 2: Grupo de Regiões Administrativas de renda intermediária (Gama, Taguatinga, Sobradinho, Planaltina, Núcleo Bandeirante, Guará, Cruzeiro, Candangolândia e Riacho Fundo);

Grupo 3: Grupo de Regiões Administrativas de renda mais baixa (Brazlândia, Ceilândia, Samambaia, Paranoá, São Sebastião, Santa Maria e Recanto das Emas).

Obs 2.: quaisquer pequenas diferenças nos dados apresentados devem-se a arredondamentos.

Tabela 3 - A
Taxas de Desemprego, por Atributos Pessoais
Distrito Federal
1992-2011

Períodos	Taxas de Desemprego													Em porcentagem	
	Total	Sexo		Faixa Etária						Posição no Domicílio		Raça/Cor			
		Homens	Mulheres	10 a 15 Anos	16 a 24 Anos	25 a 39 Anos	40 a 49 Anos	50 a 59 Anos	60 Anos e Mais	Chefe	Demais Membros	Negros	Não-Negros		
Dezembro - 1992	15,6	13,6	18,1	39,2	26,2	12,1	6,5	(1)	(1)	7,5	21,4	17,9	14,2		
Dezembro - 1993	14,0	12,1	16,2	38,3	24,4	10,9	5,3	(1)	(1)	6,4	19,6	16,6	12,5		
Dezembro - 1994	13,3	11,2	15,7	38,5	23,7	9,6	5,4	(1)	(1)	6,0	18,6	16,0	11,4		
Dezembro - 1995	15,9	14,1	18,0	37,8	27,8	12,0	8,1	(1)	(1)	7,7	21,6	17,3	14,3		
Dezembro - 1996	15,7	13,4	18,4	37,9	27,3	12,7	5,9	(1)	(1)	7,5	21,3	17,2	14,2		
Dezembro - 1997	18,7	17,0	20,7	57,1	31,1	14,4	8,4	9,3	(1)	10,3	24,5	20,7	16,2		
Dezembro - 1998	20,0	17,5	22,8	59,8	33,1	16,0	11,0	8,9	(1)	10,9	26,7	20,9	18,4		
Dezembro - 1999	21,1	17,9	24,6	62,5	35,2	17,0	11,3	9,4	(1)	11,7	27,9	22,3	19,4		
Dezembro - 2000	18,8	16,5	21,5	66,6	32,1	15,0	9,5	9,9	(1)	10,0	25,3	20,9	15,7		
Dezembro - 2001	19,5	17,4	21,8	59,3	33,8	15,9	10,2	9,5	(1)	11,0	25,4	21,8	15,7		
Dezembro - 2002	20,4	17,5	23,3	52,9	35,2	16,5	11,5	9,4	(1)	11,1	26,9	22,4	16,4		
Dezembro - 2003	21,4	19,1	23,8	71,8	38,0	17,2	11,2	8,7	(1)	11,7	28,3	23,5	17,1		
Dezembro - 2004	19,3	16,2	22,4	63,2	36,2	14,9	10,0	7,4	(1)	9,5	26,1	21,0	15,8		
Dezembro - 2005	17,8	14,7	20,9	70,4	33,6	14,4	9,2	6,1	(1)	8,1	24,5	18,5	16,4		
Dezembro - 2006	17,7	14,8	20,7	70,5	33,9	13,9	9,9	7,7	(1)	8,6	24,2	18,6	15,7		
Dezembro - 2007	16,5	13,2	19,8	73,4	32,1	13,4	8,4	5,9	(1)	7,0	23,1	17,3	14,9		
Dezembro - 2008	15,4	11,9	18,9	67,8	31,0	12,4	7,5	6,6	(1)	6,8	21,2	16,3	13,9		
Dezembro - 2009	14,5	11,9	17,2	73,0	30,2	11,9	7,5	4,4	(1)	5,8	20,7	15,8	11,8		

Fonte: Convênio: DIEESE/SEADE-SP/MTE-FAT/SETRAB-GDF/CODEPLAN PED-DF - Pesquisa de Emprego e Desemprego no Distrito Federal.

(1) A amostra não comporta a desagregação para esta categoria.

Obs.: quaisquer pequenas diferenças nos dados apresentados devem-se a arredondamentos.

Tabela 3 - B
Taxas de Desemprego, por Atributos Pessoais
Distrito Federal
1992-2011

Períodos	Taxas de Desemprego													Em percentagem	
	Total	Sexo		Faixa Etária						Posição no Domicílio			Raça/Cor		
		Homens	Mulheres	10 a 15 Anos	16 a 24 Anos	25 a 39 Anos	40 a 49 Anos	50 a 59 Anos	60 Anos e Mais	Chefe	Demais Membros	Negros	Não-Negros		
Janeiro-2010	14,7	12,4	17,0	75,2	30,9	12,1	6,9	3,8	(1)	5,8	20,9	15,6	12,6		
Fevereiro	14,1	11,5	16,9	74,9	28,9	11,9	6,2	3,7	(1)	5,8	20,0	15,1	12,0		
Março	14,7	11,8	17,7	78,4	30,1	12,2	6,1	3,6	(1)	5,9	20,9	15,5	12,7		
Abril	14,2	11,1	17,4	77,2	29,4	11,4	6,2	4,0	(1)	5,7	20,2	15,0	12,4		
Mai	14,3	11,4	17,3	79,9	30,3	11,6	5,5	3,9	(1)	5,5	20,6	15,3	12,1		
Junho	14,0	11,1	17,0	80,7	29,6	11,4	5,6	4,4	(1)	5,3	20,2	14,9	12,1		
Julho	13,7	10,3	17,1	82,9	28,5	11,3	5,5	3,7	(1)	4,9	19,8	14,3	12,2		
Agosto	13,4	10,0	16,9	82,8	27,5	10,7	6,4	3,5	(1)	5,0	19,2	14,1	11,8		
Setembro	13,0	10,0	16,1	77,3	27,7	10,5	6,0	3,2	(1)	5,1	18,6	13,7	11,5		
Outubro	13,1	10,4	16,0	74,9	28,6	10,3	6,5	3,7	(1)	5,3	18,7	14,0	11,3		
Novembro	13,2	10,3	16,1	75,3	28,6	10,7	6,2	4,2	(1)	5,3	18,8	13,7	12,0		
Dezembro	12,9	9,9	16,1	75,9	28,3	10,4	6,1	3,9	(1)	5,3	18,4	13,6	11,5		
Janeiro-2011	12,6	9,4	16,0	75,4	27,0	10,6	6,0	4,0	(1)	5,3	18,0	13,3	11,1		
Fevereiro	12,7	9,9	15,7	72,9	26,9	10,2	6,7	4,0	(1)	5,4	18,0	13,6	10,9		
Março	13,4	10,8	16,2	73,9	27,3	11,1	7,1	4,9	(1)	5,6	19,1	14,3	11,6		
Abril	13,6	11,1	16,3	75,7	27,3	11,1	7,5	5,5	(1)	6,1	19,0	14,4	12,1		
Mai	13,0	10,5	15,7	78,3	26,7	11,0	6,4	4,9	(1)	5,4	18,6	13,7	11,5		
Junho	12,7	9,9	15,7	79,9	26,7	10,0	6,4	4,9	(1)	5,2	18,0	13,4	10,9		
Julho	12,4	10,0	14,9	75,5	26,8	10,0	5,6	5,3	(1)	4,9	17,8	13,2	10,5		
Agosto	12,3	9,7	15,2	72,7	27,6	9,5	5,9	5,7	(1)	4,9	17,8	12,9	11,0		
Setembro	12,5	10,0	15,2	73,4	27,9	10,0	5,9	5,1	(1)	4,8	18,2	12,8	12,0		
Outubro	12,2	9,7	14,8	73,5	27,8	9,5	5,9	4,2	(1)	4,8	17,6	12,4	11,6		
Novembro	11,9	9,7	14,2	75,1	26,6	9,6	5,8	3,5	(1)	4,8	17,1	12,4	10,9		
Dezembro	11,0	8,9	13,2	77,7	24,7	8,9	5,3	3,4	(1)	4,8	15,6	11,6	9,5		
Varição Mensal															
Dez-2011/Nov-2011	-7,6	-8,2	-7,0	3,5	-7,1	-7,3	-8,6	-2,9	-	0,0	-8,8	-6,5	-12,8		
Varição no Ano															
Dez-2011/Dez-2010	-14,7	-10,1	-18,0	2,4	-12,7	-14,4	-13,1	-12,8	-	-9,4	-15,2	-14,7	-17,4		
Varição Anual															
Dez-2011/Dez-2010	-14,7	-10,1	-18,0	2,4	-12,7	-14,4	-13,1	-12,8	-	-9,4	-15,2	-14,7	-17,4		

Fonte: Convênio: DIEESE/SEADE-SP/MTE-FAT/SETRAB-GDF/CODEPLAN. PED-DF - Pesquisa de Emprego e Desemprego no Distrito Federal.

(1) A amostra não comporta a desagregação para esta categoria.

Obs.: quaisquer pequenas diferenças nos dados apresentados devem-se a arredondamentos.

Tabela 4 - A
Distribuição dos Desempregados, por Atributos Pessoais
Distrito Federal
1992-2011

Períodos	Distribuição dos Desempregados													Em porcentagem	
	Total	Sexo		Faixa Etária					Posição no Domicílio		Raça/Cor				
		Homens	Mulheres	10 a 15 Anos	16 a 24 Anos	25 a 39 Anos	40 a 49 Anos	50 a 59 Anos	60 Anos e Mais	Chefe	Demais Membros	Negros	Não-Negros		
Dezembro - 1992	100,0	47,9	52,1	7,5	49,1	33,3	6,6	(1)	(1)	20,0	80,0	43,4	56,6		
Dezembro - 1993	100,0	47,2	52,8	7,5	50,0	33,7	6,2	(1)	(1)	19,1	80,9	42,3	57,7		
Dezembro - 1994	100,0	46,6	53,4	6,7	52,0	31,0	7,0	(1)	(1)	19,0	81,0	48,9	51,1		
Dezembro - 1995	100,0	47,4	52,6	6,4	49,7	31,3	9,2	(1)	(1)	20,0	80,0	57,0	43,0		
Dezembro - 1996	100,0	45,7	54,3	5,6	50,6	33,6	6,6	(1)	(1)	19,4	80,6	53,8	46,2		
Dezembro - 1997	100,0	47,8	52,2	6,9	48,7	32,4	7,6	(1)	(1)	22,1	77,9	62,1	37,9		
Dezembro - 1998	100,0	46,1	53,9	5,6	46,3	35,2	9,1	(1)	(1)	22,9	77,1	68,1	31,9		
Dezembro - 1999	100,0	44,4	55,6	3,7	48,0	34,6	9,8	(1)	(1)	23,4	76,6	62,0	38,0		
Dezembro - 2000	100,0	46,0	54,0	4,4	47,5	34,2	9,0	(1)	(1)	22,4	77,6	66,6	33,4		
Dezembro - 2001	100,0	46,0	54,0	2,5	47,6	35,6	9,2	(1)	(1)	23,3	76,7	69,8	30,2		
Dezembro - 2002	100,0	43,7	56,3	2,0	48,6	34,7	10,0	(1)	(1)	22,5	77,5	72,0	28,0		
Dezembro - 2003	100,0	46,2	53,8	2,9	49,2	34,1	9,6	(1)	(1)	22,9	77,1	73,4	26,6		
Dezembro - 2004	100,0	42,5	57,5	3,4	50,2	32,6	9,6	(1)	(1)	20,5	79,5	72,9	27,1		
Dezembro - 2005	100,0	41,4	58,6	3,8	48,4	34,2	9,7	(1)	(1)	18,6	81,4	69,1	30,9		
Dezembro - 2006	100,0	42,6	57,4	3,9	46,5	33,2	11,2	(1)	(1)	20,2	79,8	72,1	27,9		
Dezembro - 2007	100,0	40,4	59,6	5,0	46,5	34,4	9,9	(1)	(1)	17,4	82,6	67,2	32,8		
Dezembro - 2008	100,0	38,8	61,2	5,1	45,6	34,3	9,8	(1)	(1)	18,0	82,0	63,9	36,1		
Dezembro - 2009	100,0	41,1	58,9	5,5	45,7	34,0	10,9	(1)	(1)	16,6	83,4	74,7	25,3		

Fonte: Convênio: DIEESE/SEADE-SP/MTE-FAT/SETRAB-GDF/CODEPLAN. PED-DF - Pesquisa de Emprego e Desemprego no Distrito Federal.

(1) A amostra não comporta a desagregação para esta categoria.

Obs.: quaisquer pequenas diferenças nos dados apresentados devem-se a arredondamentos.

Tabela 4 - B
Distribuição dos Desempregados, por Atributos Pessoais
Distrito Federal
1992-2011

Períodos	Distribuição dos Desempregados													Raça/Cor
	Total	Sexo		Faixa Etária						Posição no Domicílio		Raça/Cor		
		Homens	Mulheres	10 a 15 Anos	16 a 24 Anos	25 a 39 Anos	40 a 49 Anos	50 a 59 Anos	60 Anos e Mais	Chefe	Demais Membros	Negros	Não-Negros	
Janeiro-2010	100,0	42,3	57,7	6,2	46,9	33,8	9,9	2,8	(1)	16,2	83,8	74,0	26,0	
Fevereiro	100,0	41,1	58,9	6,8	45,6	35,1	9,2	2,8	(1)	16,8	83,2	74,4	25,6	
Março	100,0	41,1	58,9	7,9	45,5	34,6	8,5	2,7	(1)	16,7	83,3	73,4	26,6	
Abril	100,0	40,0	60,0	7,9	45,7	33,6	8,9	3,1	(1)	16,6	83,4	73,0	27,0	
Mai	100,0	40,6	59,4	7,9	46,7	33,6	7,9	3,0	(1)	16,0	84,0	74,1	25,9	
Junho	100,0	40,1	59,9	7,4	46,9	33,2	8,3	3,4	(1)	15,8	84,2	73,6	26,4	
Julho	100,0	38,3	61,7	7,2	47,0	33,6	8,5	2,9	(1)	14,8	85,2	72,9	27,1	
Agosto	100,0	37,8	62,2	7,5	46,4	32,5	10,3	2,8	(1)	15,5	84,5	72,5	27,5	
Setembro	100,0	39,1	60,9	6,6	47,3	33,4	9,6	2,8	(1)	16,1	83,9	71,9	28,1	
Outubro	100,0	40,2	59,8	5,9	47,6	32,7	10,1	3,3	(1)	16,6	83,4	72,7	27,3	
Novembro	100,0	40,0	60,0	5,6	46,6	34,3	9,6	3,7	(1)	16,9	83,1	70,9	29,1	
Dezembro	100,0	39,5	60,5	6,1	46,5	33,7	9,7	3,6	(1)	17,1	82,9	71,0	29,0	
Janeiro-2011	100,0	38,7	61,3	6,3	44,4	35,4	9,8	3,6	(1)	17,7	82,3	70,5	29,5	
Fevereiro	100,0	40,3	59,7	6,9	43,8	34,0	11,1	3,6	(1)	17,9	82,1	71,3	28,7	
Março	100,0	40,9	59,1	6,6	42,4	35,1	11,1	4,0	(1)	17,5	82,5	71,6	28,4	
Abril	100,0	41,4	58,6	6,9	42,6	33,6	11,6	4,6	(1)	18,7	81,3	71,9	28,1	
Mai	100,0	41,2	58,8	6,2	43,5	35,0	10,2	4,4	(1)	17,3	82,7	72,6	27,4	
Junho	100,0	40,4	59,6	6,3	44,9	33,0	10,4	4,6	(1)	16,9	83,1	74,3	25,7	
Julho	100,0	42,2	57,8	5,9	44,8	34,1	9,5	4,9	(1)	16,4	83,6	74,3	25,7	
Agosto	100,0	41,2	58,8	5,8	45,2	32,6	10,0	5,4	(1)	16,8	83,2	72,9	27,1	
Setembro	100,0	41,5	58,5	5,5	45,9	33,1	10,0	4,8	(1)	16,1	83,9	70,5	29,5	
Outubro	100,0	41,0	59,0	5,4	46,9	32,6	10,2	4,2	(1)	16,6	83,4	71,0	29,0	
Novembro	100,0	42,1	57,9	5,1	46,7	33,5	10,2	3,5	(1)	17,0	83,0	73,0	27,0	
Dezembro	100,0	41,7	58,3	5,3	46,1	33,7	10,2	3,7	(1)	18,5	81,5	74,1	25,9	

Fonte: Convênio: DIEESE/SEADE-SP/MTE-FAT/SETRAB-GDF/CODEPLAN. PED-DF - Pesquisa de Emprego e Desemprego no Distrito Federal.

(1) A amostra não comporta a desagregação para esta categoria.

Obs.: quaisquer pequenas diferenças nos dados apresentados devem-se a arredondamentos.

Tabela 5 - A
Estimativas e Índices do Nível de Ocupação, por Setor de Atividade Econômica
Distrito Federal
1992-2011

Períodos	Total		Indústria de transformação		Comércio		Serviços		Outros (1)	
	Números Absolutos (2)	Índice (3)	Números Absolutos (2)	Índice (3)	Números Absolutos (2)	Índice (3)	Números Absolutos (2)	Índice (3)	Números Absolutos (2)	Índice (3)
Dezembro - 1992	637	80,3	25	82,5	98	83,2	398	76,5	116	92,5
Dezembro - 1993	668	84,2	22	72,2	107	91,0	412	79,2	127	101,4
Dezembro - 1994	680	85,7	25	81,2	108	92,1	424	81,4	123	98,3
Dezembro - 1995	696	87,8	26	85,3	110	93,8	441	84,8	119	95,0
Dezembro - 1996	700	88,3	30	100,7	99	84,3	450	86,4	121	96,8
Dezembro - 1997	739	93,2	33	108,9	112	95,8	468	90,0	126	100,1
Dezembro - 1998	747	94,1	28	93,6	110	93,6	483	92,9	125	100,0
Dezembro - 1999	762	96,0	28	91,1	109	92,9	506	97,2	119	95,2
Dezembro - 2000	815	102,7	31	102,8	120	102,2	547	105,2	116	92,8
Dezembro - 2001	842	106,1	33	109,0	129	109,8	553	106,3	127	100,9
Dezembro - 2002	882	111,1	32	104,4	137	116,6	577	110,9	136	108,5
Dezembro - 2003	901	113,6	33	108,7	142	121,0	597	114,8	129	102,6
Dezembro - 2004	960	121,0	32	106,0	160	136,1	632	121,4	136	108,5
Dezembro - 2005	1.012	127,6	36	117,6	170	144,8	666	128,0	140	111,8
Dezembro - 2006	1.034	130,3	41	134,9	159	135,7	676	130,0	157	125,2
Dezembro - 2007	1.096	138,1	42	139,8	177	150,8	712	136,9	164	131,0
Dezembro - 2008	1.151	145,1	49	163,1	180	153,2	751	144,4	171	136,0
Dezembro - 2009	1.188	149,7	42	140,0	188	160,1	788	151,4	170	135,2

Fonte: Convênio: DIEESE/SEADE-SP/ITE-FA/SETRAB-GDF/CODEPLAN. PED-DF - Pesquisa de Emprego e Desemprego no Distrito Federal.

(1) Englobam: Construção Civil, Serviços Domésticos, etc.

(2) Em 1000 pessoas.

(3) Base: média de 2000 = 100.

Obs.: quaisquer pequenas diferenças nos dados apresentados devem-se a arredondamentos.

Tabela 5 - B
Estimativas e Índices do Nível de Ocupação, por Setor de Atividade Econômica
Distrito Federal
1992-2011

Períodos	Total		Indústria de transformação		Comércio		Serviços		Outros (1)	
	Números Absolutos (2)	Índice (3)	Números Absolutos (2)	Índice (3)	Números Absolutos (2)	Índice (3)	Números Absolutos (2)	Índice (3)	Números Absolutos (2)	Índice (3)
Janeiro-2010	1.192	150,2	43	142,4	194	165,4	789	151,5	166	132,5
Fevereiro	1.199	151,2	45	147,4	192	163,5	789	151,6	174	138,8
Março	1.192	150,2	45	147,3	195	166,5	773	148,6	179	142,6
Abril	1.197	150,9	44	146,8	194	165,1	778	149,5	181	144,6
Mai	1.205	151,8	46	153,4	190	162,1	788	151,5	180	143,3
Junho	1.210	152,5	49	161,7	189	160,9	794	152,6	178	141,9
Julho	1.217	153,4	51	167,8	186	158,6	806	155,0	174	138,3
Agosto	1.217	153,3	50	164,7	187	159,4	810	155,6	170	135,4
Setembro	1.230	155,0	48	160,2	191	162,5	818	157,2	172	137,5
Outubro	1.222	154,0	50	163,7	184	156,7	812	156,1	176	139,9
Novembro	1.216	153,3	50	165,0	192	163,7	801	153,9	173	137,9
Dezembro	1.206	152,0	52	172,3	183	156,0	798	153,4	172	137,4
Janeiro-2011	1.208	152,3	49	161,1	194	165,6	795	152,9	169	135,1
Fevereiro	1.205	151,9	46	153,3	191	163,1	797	153,1	170	135,8
Março	1.202	151,5	44	145,7	203	172,9	792	152,2	162	129,5
Abril	1.207	152,2	48	159,8	201	171,5	793	152,4	164	130,7
Mai	1.219	153,6	47	155,0	206	175,8	798	153,4	167	133,1
Junho	1.226	154,6	48	159,5	198	169,0	813	156,2	167	133,0
Julho	1.227	154,6	44	145,7	198	168,7	816	156,9	168	133,9
Agosto	1.231	155,2	48	157,6	196	167,1	819	157,3	169	134,4
Setembro	1.233	155,4	47	156,5	196	166,9	817	157,0	173	137,5
Outubro	1.241	156,4	52	170,9	196	167,1	820	157,7	173	137,8
Novembro	1.241	156,5	48	158,8	192	163,9	832	160,0	169	134,5
Dezembro	1.253	158,0	47	154,3	192	163,8	841	161,6	174	138,4
Variação Mensal										
Dez-2011/Nov-2011	1,0		-2,1		0,0		1,1		3,0	
Variação no Ano										
Dez-2011/Dez-2010	3,9		-9,6		4,9		5,4		1,2	
Variação Anual										
Dez-2011/Dez-2010	3,9		-9,6		4,9		5,4		1,2	

Fonte: Convênio: DIEESE/SEADE-SP/MTE-FAT/SETRAB-GDF/CODEPLAN. PED-DF - Pesquisa de Emprego e Desemprego no Distrito Federal.

(1) Englobam: Construção Civil, Serviços Domésticos, etc.

(2) Em 1000 pessoas.

(3) Base: média de 2000 = 100.

Obs.: quaisquer pequenas diferenças nos dados apresentados devem-se a arredondamentos.

Tabela 6 - A
Estimativas e Índices do Nível de Ocupação, por Posição na Ocupação
Distrito Federal
1992-2011

Períodos	Total (1)			Assalariados (2)												Autônomos		Empregados Domésticos	
	Número Absolutos (4)	Índice (5)	Total	Setor privado						Setor Público (3)						Número Absolutos (4)	Índice (5)	Número Absolutos (4)	Índice (5)
				Com Carteira Assinada			Sem Carteira Assinada			Número Absolutos (4)	Índice (5)	Número Absolutos (4)	Índice (5)						
				Número Absolutos (4)	Índice (5)	Total	Número Absolutos (4)	Índice (5)	Total										
Dezembro - 1992	637	80,3	419	77,8	214	68,6	170	71,1	44	60,4	205	90,5	87	79,7	74	86,6			
Dezembro - 1993	668	84,2	429	79,7	218	69,9	174	72,8	44	60,1	212	93,6	105	95,7	81	94,8			
Dezembro - 1994	680	85,7	453	84,1	238	76,3	188	78,6	50	68,4	215	94,9	98	90,1	75	88,5			
Dezembro - 1995	696	87,8	443	82,3	233	74,7	181	75,7	52	70,7	211	93,2	114	104,4	80	94,0			
Dezembro - 1996	700	88,3	455	84,5	237	76,0	180	75,4	57	78,1	218	96,2	114	104,3	78	91,5			
Dezembro - 1997	739	93,2	479	88,8	268	85,9	208	87,2	60	82,0	210	92,7	110	100,8	86	100,3			
Dezembro - 1998	747	94,1	492	91,3	277	88,8	213	89,2	64	88,5	214	94,5	103	94,2	86	100,8			
Dezembro - 1999	762	96,0	523	97,2	295	94,6	229	95,6	66	90,7	228	100,7	100	91,3	82	96,7			
Dezembro - 2000	815	102,7	564	104,7	330	105,8	252	105,2	78	107,1	234	103,3	112	102,1	77	90,4			
Dezembro - 2001	842	106,1	577	107,1	344	110,3	267	111,7	77	105,2	233	102,9	109	99,8	86	100,8			
Dezembro - 2002	882	111,1	593	110,1	364	116,7	287	119,9	77	106,3	228	100,7	131	120,0	89	104,9			
Dezembro - 2003	901	113,6	605	112,3	371	118,9	298	124,4	73	100,1	235	103,8	130	118,8	90	105,2			
Dezembro - 2004	960	121,0	639	118,7	409	131,1	324	135,3	85	116,6	231	102,0	148	135,5	93	109,5			
Dezembro - 2005	1.012	127,6	680	126,3	440	141,0	348	145,4	92	125,8	241	106,4	162	148,0	95	111,6			
Dezembro - 2006	1.034	130,3	688	127,7	451	144,6	363	151,9	88	120,8	236	104,2	175	160,5	98	115,5			
Dezembro - 2007	1.096	138,1	745	138,4	496	159,0	398	166,5	98	134,3	249	109,9	172	157,2	102	120,2			
Dezembro - 2008	1.151	145,1	782	145,1	525	168,3	415	173,3	110	151,2	257	113,5	181	165,7	103	120,4			
Dezembro - 2009	1.188	149,7	821	152,4	556	178,2	455	190,2	101	139,3	265	117,0	184	168,6	97	113,5			

Fonte: Convênio: DIEESE/SEADE-SPIMTE-FAT/SETRAB-GDF/CODEPLAN, PED-DF - Pesquisa de Emprego e Desemprego no Distrito Federal.

(1) Incluem empregadores, donos de negócio familiar, trabalhadores familiares sem remuneração, profissionais liberais e outras posições ocupacionais.

(2) Excluem os empregados domésticos e incluem aqueles que não sabem a que setor pertence a empresa em que trabalham.

(3) Inclui os estatutários e celetistas que trabalham em instituições públicas (governos municipal, estadual, federal, empresa de economia mista, autarquia, fundação, etc).

(4) Em 1000 pessoas.

(5) Base: média de 2000 = 100.

Obs.: quaisquer pequenas diferenças nos dados apresentados devem-se a arredondamentos.

Tabela 6 - B
Estimativas e Índices do Nível de Ocupação, por Posição na Ocupação
Distrito Federal
1992-2011

Períodos	Total (1)		Assalariados (2)												Autônomos		Empregados Domésticos	
	Números Absolutos (4)	Índice (5)	Total		Setor privado				Setor Público (3)				Números Absolutos (4)	Índice (5)	Números Absolutos (4)	Índice (5)		
			Números Absolutos (4)	Índice (5)	Com Carteira Assinada		Sem Carteira Assinada		Números Absolutos (4)	Índice (5)	Números Absolutos (4)	Índice (5)						
					Números Absolutos (4)	Índice (5)	Números Absolutos (4)	Índice (5)										
Janeiro-2010	1.192	150,2	826	153,3	179,5	191,8	139,1	266	117,4	186	170,4	93	109,4	1.192	150,2	826	153,3	
Fevereiro	1.199	151,2	832	154,4	182,1	196,1	136,4	263	116,1	186	170,1	98	115,5	1.199	151,2	832	154,4	
Março	1.192	150,2	832	154,4	184,0	197,9	138,9	258	113,9	180	164,5	99	115,7	1.192	150,2	832	154,4	
Abril	1.197	150,9	833	154,7	183,3	197,4	137,0	261	115,2	180	164,9	102	119,3	1.197	150,9	833	154,7	
Maior	1.205	151,8	840	155,9	184,6	199,5	136,2	264	116,6	181	165,3	99	115,9	1.205	151,8	840	155,9	
Junho	1.210	152,5	847	157,2	185,9	201,4	135,5	266	117,4	179	164,0	98	114,9	1.210	152,5	847	157,2	
Julho	1.217	153,4	868	161,1	191,3	205,9	143,0	271	119,6	167	152,5	94	110,8	1.217	153,4	868	161,1	
Agosto	1.217	153,3	880	163,4	194,6	209,3	146,2	273	120,5	154	140,5	93	108,6	1.217	153,3	880	163,4	
Setembro	1.230	155,0	893	165,8	197,4	211,4	151,8	277	122,3	150	137,7	91	107,1	1.230	155,0	893	165,8	
Outubro	1.222	154,0	886	164,4	195,5	210,8	145,5	276	121,9	154	140,6	93	108,5	1.222	154,0	886	164,4	
Novembro	1.216	153,3	876	162,7	192,0	207,8	140,2	277	122,3	157	143,9	92	108,3	1.216	153,3	876	162,7	
Dezembro	1.206	152,0	870	161,4	189,7	208,1	132,2	278	122,7	155	142,0	92	107,6	1.206	152,0	870	161,4	
Janeiro-2011	1.208	152,3	865	160,6	190,1	209,9	124,9	272	120,1	156	143,0	91	107,1	1.208	152,3	865	160,6	
Fevereiro	1.205	151,9	863	160,1	190,4	209,9	126,8	268	118,3	152	139,3	93	109,5	1.205	151,9	863	160,1	
Março	1.202	151,5	861	159,9	191,3	209,8	131,1	264	116,6	152	139,4	92	107,8	1.202	151,5	861	159,9	
Abril	1.207	152,2	868	161,2	193,3	210,8	136,1	265	117,0	153	139,6	89	104,5	1.207	152,2	868	161,2	
Maior	1.219	153,6	876	162,6	196,2	215,1	133,7	264	116,6	157	143,5	88	103,3	1.219	153,6	876	162,6	
Junho	1.226	154,6	890	165,2	199,0	219,3	133,0	269	118,8	154	141,1	87	102,0	1.226	154,6	890	165,2	
Julho	1.227	154,6	894	165,9	199,0	219,8	130,9	273	120,5	155	141,5	88	102,9	1.227	154,6	894	165,9	
Agosto	1.231	155,2	896	166,4	197,8	217,9	132,1	279	123,2	160	146,0	87	102,1	1.231	155,2	896	166,4	
Setembro	1.233	155,4	896	166,4	197,4	217,3	132,8	280	123,6	158	144,3	88	103,5	1.233	155,4	896	166,4	
Outubro	1.241	156,4	899	167,0	197,8	217,6	133,1	282	124,5	159	145,9	92	108,2	1.241	156,4	899	167,0	
Novembro	1.241	156,5	909	168,7	197,4	217,2	132,5	293	129,4	151	137,8	89	104,9	1.241	156,5	909	168,7	
Dezembro	1.253	158,0	919	170,6	200,3	221,1	132,2	294	129,8	154	141,4	90	105,2	1.253	158,0	919	170,6	
Varição Mensal																		
Dez-2011/Nov-2011	1,0		1,1		1,5	1,9	0,0	0,3	1,1	2,0								
Varição no Ano																		
Dez-2011/Dez-2010	3,9		5,6		6,2	6,2	2,1	5,8	-2,2	-0,6								
Varição Anual																		
Dez-2011/Dez-2010	3,9		5,6		6,2	6,2	2,1	5,8	-2,2	-0,6								

Fonte: Convênio: DIEESE/SEADE-SP/ITE-FAT/SETRAB-GDF/CODEPLAN PED-DF - Pesquisa de Emprego e Desemprego no Distrito Federal.

(1) Incluem empregadores, donos de negócio familiar, trabalhadores familiares sem remuneração, profissionais liberais e outras posições ocupacionais.

(2) Excluem os empregados domésticos e incluem aqueles que não sabem a que setor pertence a empresa em que trabalham.

(3) Inclui os estatutários e celetistas que trabalham em instituições públicas (governos municipal, estadual, federal, empresa de economia mista, autarquia, fundação, etc.).

(4) Em 1000 pessoas.

(5) Base: média de 2000 = 100.

Obs.: quaisquer pequenas diferenças nos dados apresentados devem-se a arredondamentos.

Tabela 7.1 - A

Índices do Nível de Ocupação, por Ramo de Atividade

Distrito Federal

1992-2011

Base: Média de 2000 = 100

Períodos	Índices do Nível de Ocupação					
	Total Geral	Indústria de Transformação	Construção Cível	Comércio	Serviços Domésticos	Outros (1)
Dezembro - 1992	80,3	82,5	105,0	83,2	86,6	105,7
Dezembro - 1993	84,2	72,2	117,3	91,0	94,8	104,1
Dezembro - 1994	85,7	81,2	125,6	92,1	88,5	81,5
Dezembro - 1995	87,8	85,3	99,2	93,8	94,0	85,2
Dezembro - 1996	88,3	100,7	107,3	84,3	91,5	112,6
Dezembro - 1997	93,2	108,9	98,6	95,8	100,3	104,4
Dezembro - 1998	94,1	93,6	91,6	93,6	100,8	136,6
Dezembro - 1999	96,0	91,1	91,5	92,9	96,7	95,0
Dezembro - 2000	102,7	102,8	99,9	102,2	90,4	85,7
Dezembro - 2001	106,1	109,0	95,3	109,8	100,8	134,2
Dezembro - 2002	111,1	104,4	105,8	116,6	104,9	173,6
Dezembro - 2003	113,6	108,7	87,8	121,0	105,2	149,0
Dezembro - 2004	121,0	106,0	102,9	136,1	109,5	127,0
Dezembro - 2005	127,6	117,6	107,4	144,8	111,6	139,5
Dezembro - 2006	130,3	134,9	141,1	135,7	115,5	172,9
Dezembro - 2007	138,1	139,8	148,2	150,8	120,2	185,9
Dezembro - 2008	145,1	163,1	163,1	153,2	120,4	201,7
Dezembro - 2009	149,7	140,0	175,4	160,1	113,5	214,2

(continua)

Tabela 7.1 - B
Índices do Nível de Ocupação, por Ramo de Atividade
Distrito Federal
1992-2011

Base: Média de 2000 = 100

Períodos	Índices do Nível de Ocupação					
	Total Geral	Indústria de Transformação	Construção Civil	Comércio	Serviços Domésticos	Outros (1)
Janeiro-2010	150,2	142,4	173,5	165,4	109,4	227,1
Fevereiro	151,2	147,4	184,9	163,5	115,5	206,5
Março	150,2	147,3	199,6	166,5	115,7	199,8
Abril	150,9	146,8	201,0	165,1	119,3	183,9
Mai	151,8	153,4	197,2	162,1	115,9	224,8
Junho	152,5	161,7	191,3	160,9	115,0	241,8
Julho	153,4	167,8	188,5	158,6	110,9	240,1
Agosto	153,3	164,7	186,6	159,4	108,7	221,4
Setembro	155,0	160,2	192,5	162,5	107,1	254,2
Outubro	154,0	163,7	194,2	156,7	108,5	275,4
Novembro	153,3	165,0	192,1	163,7	108,3	248,2
Dezembro	152,0	172,3	203,0	156,0	107,7	185,4
Janeiro-2011	152,3	161,1	200,5	165,6	107,4	156,5
Fevereiro	151,9	153,3	198,1	163,1	109,8	150,0
Março	151,5	145,7	181,2	172,9	108,0	140,9
Abril	152,2	159,8	190,1	171,5	104,7	162,8
Mai	153,6	155,0	197,5	175,8	103,5	186,5
Junho	154,6	159,5	200,7	169,0	102,1	185,2
Julho	154,6	145,7	200,8	168,7	102,9	192,9
Agosto	155,2	157,6	208,4	167,1	102,1	170,9
Setembro	155,4	156,5	214,8	166,9	103,5	180,5
Outubro	156,4	170,9	209,9	167,1	108,2	146,9
Novembro	156,5	158,8	202,7	163,9	104,9	166,8
Dezembro	158,0	154,3	207,6	163,8	105,2	216,9
Varição Mensal						
Dez-2011/Nov-2011	1,0	-2,1	2,9	0,0	1,1	30,0
Varição no Ano						
Dez-2011/Dez-2010	3,9	-9,6	2,9	4,9	-2,2	18,2
Varição Anual						
Dez-2011/Dez-2010	3,9	-9,6	2,9	4,9	-2,2	18,2

(continua)

Tabela 7.2 - A
Índices do Nível de Ocupação, por Ramo de Atividade

Distrito Federal
1992-2011

Base: Média de 2000 = 100

Períodos	Índices do Nível de Ocupação											Outros Serviços (2)
	Total	Oficina Mecânica	Limpeza e Outras Oficinas	Transportes	Especializados	Admin. e Util. Públ.	Creditícios	Alimentação	Educação	Saúde	Auxiliares	
Dezembro - 1992	76,5	86,5	114,5	81,7	54,0	83,8	114,9	72,6	68,1	65,4	49,4	57,1
Dezembro - 1993	79,2	81,2	118,4	88,0	62,9	85,9	112,9	79,5	71,5	66,3	50,6	57,8
Dezembro - 1994	81,4	69,5	113,3	83,9	71,5	87,8	128,9	82,9	73,0	74,6	44,6	61,6
Dezembro - 1995	84,8	91,5	126,3	95,1	80,3	87,7	88,1	91,7	76,9	80,5	62,9	63,2
Dezembro - 1996	86,4	93,6	118,5	94,1	84,4	90,4	84,1	79,6	87,6	79,5	67,2	68,9
Dezembro - 1997	90,0	100,4	117,4	105,2	95,1	87,5	90,8	99,4	84,5	78,4	70,6	83,8
Dezembro - 1998	92,9	89,3	111,5	99,0	98,2	91,8	99,5	93,3	93,4	88,7	73,1	88,0
Dezembro - 1999	97,2	97,3	97,1	102,0	96,5	99,7	104,6	95,0	99,5	97,0	83,0	90,2
Dezembro - 2000	105,2	102,5	111,8	101,2	105,6	102,1	115,1	105,0	108,8	105,5	102,6	106,8
Dezembro - 2001	106,3	98,0	111,9	104,8	108,5	106,5	124,4	97,1	102,9	97,8	105,4	113,6
Dezembro - 2002	110,9	107,2	125,5	111,4	130,7	104,6	120,6	109,0	103,5	106,1	138,1	112,0
Dezembro - 2003	114,8	133,4	122,0	100,4	117,3	109,6	116,3	116,5	104,4	114,3	165,7	119,1
Dezembro - 2004	121,4	139,5	116,1	110,1	118,4	108,6	127,3	137,9	114,4	115,5	194,6	137,3
Dezembro - 2005	128,0	124,3	125,3	114,4	126,1	118,1	149,3	135,1	122,6	111,4	242,1	134,3
Dezembro - 2006	130,0	123,1	142,3	109,3	125,5	112,5	140,4	150,0	113,3	127,4	229,9	155,7
Dezembro - 2007	136,9	135,1	126,9	109,3	141,1	116,3	148,9	157,2	126,7	127,4	299,6	158,6
Dezembro - 2008	144,4	137,9	142,0	121,6	140,4	125,5	163,1	158,2	130,0	133,7	331,2	159,8
Dezembro - 2009	151,4	134,7	130,8	131,0	176,1	130,7	141,6	164,4	128,7	151,4	361,4	172,9

(conclusão)

Fonte: Convênio: DIEESE/SEADE-SP/ITE-FAT/SETRAB-GDF/CODEPLAN. PED-DF - Pesquisa de Emprego e Desemprego no Distrito Federal.

(1) Inclui outros setores de atividade.

(2) Incluem: serviços pessoais; diversões, radiodifusão e telefonia; serviços comunitários; comércio, administração de valores mobiliários e de imóveis; outros serviços.

(3) A amostra não comporta a desagregação para esta categoria.

NOTA: As variações são calculadas com base nas estimativas e não nos índices.

Obs.: quaisquer pequenas diferenças nos dados apresentados devem-se a arredondamentos.

Tabela 7.2 - B
Índices do Nível de Ocupação, por Ramo de Atividade
Distrito Federal
1992-2011

Base: Média de 2000 = 100

Períodos	Índices do Nível de Ocupação											
	Serviços											
	Total	Oficina Mecânica	Limpeza e Outras Oficinas	Transportes	Especializados	Admín. e Util. Públ.	Creditícios	Alimentação	Educação	Saúde	Auxiliares	Outros Serviços (2)
Janeiro-2010	151,5	128,5	126,5	140,2	170,7	130,3	145,3	176,0	128,2	148,2	365,4	169,9
Fevereiro	151,6	138,7	119,1	134,4	174,9	128,7	143,0	178,1	122,2	151,2	390,3	171,9
Março	148,6	134,5	111,6	125,5	167,6	123,0	142,6	171,3	124,1	153,4	426,2	165,3
Abril	149,5	141,9	116,1	119,3	171,1	123,5	134,6	164,3	130,1	158,8	416,7	169,3
Maio	151,5	126,8	129,9	125,9	162,7	124,6	130,5	172,5	135,4	154,5	424,3	172,2
Junho	152,6	137,2	131,0	132,1	169,4	127,6	139,6	162,9	134,3	153,9	399,2	175,9
Julho	155,0	125,1	136,6	137,8	163,4	130,9	144,6	173,4	137,7	156,3	383,1	179,1
Agosto	155,6	133,0	131,4	134,1	163,1	133,1	145,2	174,6	141,1	159,2	371,9	178,4
Setembro	157,2	124,9	131,1	133,6	154,1	136,8	151,0	188,9	141,7	159,2	362,0	179,5
Outubro	156,1	126,9	129,9	136,4	148,9	137,9	159,2	187,0	139,7	148,2	375,0	172,5
Novembro	153,9	125,6	131,8	143,7	155,1	137,9	157,0	179,2	131,1	152,3	348,6	166,7
Dezembro	153,4	139,0	149,1	150,0	162,1	137,1	142,6	171,7	126,0	151,8	322,7	168,8
Janeiro-2011	152,9	144,3	158,0	156,1	170,7	130,1	135,5	168,1	119,8	165,8	294,5	181,5
Fevereiro	153,1	150,2	160,7	151,7	171,1	128,4	141,1	165,3	118,1	159,3	306,0	186,3
Março	152,2	150,2	163,9	139,3	168,9	123,9	134,8	173,1	118,4	157,3	332,6	186,1
Abril	152,4	153,5	163,3	127,8	167,4	125,0	140,8	173,7	119,6	149,1	360,2	183,1
Maio	153,4	149,1	170,8	132,0	162,5	124,4	141,6	179,7	122,6	149,4	355,8	187,4
Junho	156,2	154,9	178,9	134,0	160,1	127,4	154,1	171,1	127,8	150,6	349,1	195,2
Julho	156,9	154,5	170,6	137,1	166,5	129,0	150,4	173,4	130,7	148,4	337,7	198,4
Agosto	157,3	158,7	160,7	132,7	169,0	129,8	142,3	180,2	131,7	154,2	355,5	192,5
Setembro	157,0	147,5	152,1	138,7	170,6	131,5	142,3	178,8	129,6	161,1	363,9	184,6
Outubro	157,7	137,2	160,2	146,7	173,5	131,1	138,4	177,5	135,4	167,8	350,6	181,6
Novembro	160,0	137,0	160,1	149,5	178,7	136,9	138,8	175,3	141,8	172,5	318,5	182,8
Dezembro	161,6	140,8	153,6	142,9	181,0	136,1	137,5	185,7	142,4	171,0	320,6	196,2
Varição Mensal												
Dez-2011/Nov-2011	1,1	0,0	-3,8	-2,6	1,8	-0,8	0,0	5,7	1,2	0,0	0,0	7,8
Varição no Ano												
Dez-2011/Dez-2010	5,4	0,0	4,2	-5,1	12,0	-0,8	-3,4	7,2	13,2	13,3	0,0	17,0
Varição Anual												
Dez-2011/Dez-2010	5,4	0,0	4,2	-5,1	12,0	-0,8	-3,4	7,2	13,2	13,3	0,0	17,0

(conclusão)

Fonte: Convênio: DIEESE/SEADE-SP/ITE-FAT/SETRAB-GDF/COEPLAN PED-DF - Pesquisa de Emprego e Desemprego no Distrito Federal.

(1) Inclui outros setores de atividade.

(2) Incluem: serviços pessoais; diversões, radiodifusão e teledifusão; serviços comunitários; comércio, administração de valores mobiliários e de imóveis; outros serviços.

(3) A amostra não comporta a desagregação para esta categoria.

NOTA: As variações são calculadas com base nas estimativas e não nos índices.

Obs.: quaisquer pequenas diferenças nos dados apresentados devem-se a arredondamentos.

Tabela 8 - A
Distribuição dos Ocupados, por Atributos Pessoais
Distrito Federal
1992-2011

Períodos	Distribuição dos Ocupados													Raça/Cor	
	Total	Sexo		Faixa Etária						Posição no Domicílio		Negros	Não-Negros		
		Homens	Mulheres	10 a 15 Anos	16 a 24 Anos	25 a 39 Anos	40 a 49 Anos	50 a 59 Anos	60 Anos e Mais	Chefe	Demais Membros				
														Em porcentagem	
Dezembro - 1992	100,0	56,6	43,4	2,1	25,6	44,7	17,6	7,9	2,1	45,7	54,3	36,8	63,2		
Dezembro - 1993	100,0	55,6	44,4	2,0	25,2	44,8	18,2	7,8	2,1	45,9	54,1	34,5	65,5		
Dezembro - 1994	100,0	56,3	43,7	1,6	25,5	44,4	18,7	7,6	2,3	45,7	54,3	39,3	60,7		
Dezembro - 1995	100,0	54,6	45,4	2,0	24,4	43,4	19,8	8,0	2,4	45,1	54,9	51,4	48,6		
Dezembro - 1996	100,0	55,1	44,9	1,7	25,1	43,1	19,5	8,1	2,6	44,6	55,4	48,2	51,8		
Dezembro - 1997	100,0	54,0	46,0	1,2	24,9	44,5	19,0	8,1	2,3	44,5	55,5	54,7	45,3		
Dezembro - 1998	100,0	54,4	45,6	0,9	23,5	46,4	18,6	8,3	2,3	47,0	53,0	64,5	35,5		
Dezembro - 1999	100,0	54,4	45,6	0,6	23,6	45,3	20,6	8,0	2,0	47,2	52,8	57,7	42,3		
Dezembro - 2000	100,0	54,2	45,8	(1)	23,3	45,1	20,1	8,3	2,7	46,7	53,3	58,5	41,5		
Dezembro - 2001	100,0	53,0	47,0	(1)	22,6	45,6	19,6	9,2	2,6	45,4	54,6	60,8	39,2		
Dezembro - 2002	100,0	52,8	47,2	(1)	22,8	44,8	19,7	9,3	2,9	46,1	53,9	63,6	36,4		
Dezembro - 2003	100,0	53,2	46,8	(1)	21,8	44,7	20,7	9,6	2,8	46,9	53,1	65,1	34,9		
Dezembro - 2004	100,0	52,4	47,6	(1)	21,1	44,6	20,6	10,0	3,2	46,3	53,7	65,4	34,6		
Dezembro - 2005	100,0	52,1	47,9	(1)	20,7	44,0	20,7	10,9	3,3	45,8	54,2	65,8	34,2		
Dezembro - 2006	100,0	52,8	47,2	(1)	19,5	44,2	21,8	10,8	3,4	46,4	53,6	67,7	32,3		
Dezembro - 2007	100,0	52,5	47,5	(1)	19,5	43,7	21,4	11,6	3,5	45,7	54,3	63,1	36,9		
Dezembro - 2008	100,0	52,3	47,7	0,4	18,5	43,8	21,8	11,6	3,8	44,9	55,1	59,5	40,5		
Dezembro - 2009	100,0	51,7	48,3	(1)	18,0	42,9	22,9	12,0	3,9	45,7	54,3	67,8	32,2		

Fonte: Convênio: DIEESE/SEADE-SP/ITE-FAT/SETRAB-GDF/CODEPLAN. PED-DF - Pesquisa de Emprego e Desemprego no Distrito Federal.

(1) A amostra não comporta a desagregação para esta categoria.

Obs.: quaisquer pequenas diferenças nos dados apresentados devem-se a arredondamentos.

Tabela 8 - B
Distribuição dos Ocupados, por Atributos Pessoais
Distrito Federal
1992-2011

Períodos	Distribuição dos Ocupados													Em porcentagem	
	Total	Sexo		Faixa Etária						Posição no Domicílio		Raça/Cor			
		Homens	Mulheres	10 a 15 Anos	16 a 24 Anos	25 a 39 Anos	40 a 49 Anos	50 a 59 Anos	60 Anos e Mais	Chefe	Demais Membros	Negros	Não-Negros		
Janeiro-2010	100,0	51,4	48,6	(1)	18,0	42,3	23,3	12,1	3,9	45,5	54,5	68,7	31,3		
Fevereiro	100,0	52,2	47,8	0,4	18,5	42,6	22,7	12,0	3,7	45,2	54,8	69,0	31,0		
Março	100,0	52,9	47,1	(1)	18,1	42,9	22,5	12,5	3,6	45,7	54,3	68,6	31,4		
Abril	100,0	52,9	47,1	0,4	18,2	43,2	22,4	12,3	3,5	45,6	54,4	68,4	31,6		
Maió	100,0	52,5	47,5	(1)	17,9	42,6	22,6	12,6	4,0	46,0	54,0	68,7	31,3		
Junho	100,0	52,2	47,8	(1)	18,2	42,3	22,7	12,3	4,3	45,7	54,3	68,7	31,3		
Julho	100,0	52,7	47,3	(1)	18,6	41,6	23,0	12,2	4,3	45,5	54,5	69,1	30,9		
Agosto	100,0	52,7	47,3	(1)	18,8	41,8	23,0	11,9	4,1	45,0	55,0	68,3	31,7		
Setembro	100,0	52,7	47,3	(1)	18,4	42,6	22,5	12,3	3,9	45,0	55,0	67,7	32,3		
Outubro	100,0	52,6	47,4	(1)	17,9	43,2	22,1	12,7	3,7	45,1	54,9	67,7	32,3		
Novembro	100,0	52,6	47,4	(1)	17,7	43,5	22,1	12,7	3,8	45,4	54,6	67,7	32,3		
Dezembro	100,0	53,4	46,6	(1)	17,5	42,8	22,4	12,9	4,1	45,6	54,4	67,0	33,0		
Janeiro-2011	100,0	53,5	46,5	(1)	17,3	43,3	22,2	12,5	4,4	46,1	53,9	66,1	33,9		
Fevereiro	100,0	53,4	46,6	(1)	17,3	43,6	22,2	12,3	4,2	45,7	54,3	65,8	34,2		
Março	100,0	52,4	47,6	(1)	17,5	43,6	22,4	12,1	4,0	45,8	54,2	66,6	33,4		
Abril	100,0	52,4	47,6	(1)	18,0	42,8	22,6	12,4	3,9	45,3	54,7	67,6	32,4		
Maió	100,0	52,8	47,2	(1)	17,9	42,4	22,5	13,0	3,9	45,6	54,4	68,5	31,5		
Junho	100,0	53,4	46,6	(1)	17,9	42,9	22,1	12,8	4,0	45,2	54,8	69,6	30,4		
Julho	100,0	53,5	46,5	(1)	17,3	43,3	22,7	12,5	4,0	45,3	54,7	69,2	30,8		
Agosto	100,0	53,7	46,3	(1)	16,6	43,4	22,6	12,7	4,3	45,9	54,1	69,3	30,7		
Setembro	100,0	53,4	46,6	(1)	17,0	42,8	22,8	12,8	4,2	46,1	53,9	69,0	31,0		
Outubro	100,0	53,1	46,9	(1)	16,9	43,0	22,5	13,1	4,3	46,0	54,0	69,3	30,7		
Novembro	100,0	52,8	47,2	(1)	17,4	42,8	22,5	12,9	4,2	45,5	54,5	70,0	30,0		
Dezembro	100,0	52,7	47,3	(1)	17,3	42,9	22,5	12,9	4,2	45,5	54,5	69,6	30,4		

Fonte: Convênio: DIEESE/SEADE-SP/MTE-FAT/SETRAB-GDF/CODEPLAN. PED-DF - Pesquisa de Emprego e Desemprego no Distrito Federal.

(1) A amostra não comporta a desagregação para esta categoria.

Obs.: quaisquer pequenas diferenças nos dados apresentados devem-se a arredondamentos.

Tabela 9 - A
Rendimento Médio Real Trimestral dos Ocupados, Assalariados e dos Autônomos no Trabalho Principal
Distrito Federal
1992-2011

Períodos	Rendimento Médio Real							
	Ocupados (1)		Assalariados (2)		Autônomos			
	Valor Absoluto (3)	Índice (4)	Valor Absoluto (3)	Índice (4)	Valor Absoluto (3)	Índice (4)	Valor Absoluto (3)	Índice (4)
Novembro - 1992	2.010	100,1	2.347	105,5	1.083	95,5		
Novembro - 1993	2.185	108,8	2.666	119,8	1.226	108,1		
Novembro - 1994	1.987	99,0	2.203	99,0	1.392	122,7		
Novembro - 1995	2.264	112,8	2.630	118,2	1.370	120,8		
Novembro - 1996	2.226	110,8	2.494	112,1	1.450	127,8		
Novembro - 1997	2.084	103,8	2.346	105,4	1.306	115,1		
Novembro - 1998	2.113	105,2	2.378	106,9	1.217	107,3		
Novembro - 1999	2.056	102,4	2.291	103,0	1.223	107,8		
Novembro - 2000	1.990	99,1	2.198	98,8	1.120	98,7		
Novembro - 2001	1.956	97,4	2.210	99,3	1.104	97,3		
Novembro - 2002	1.915	95,4	2.150	96,6	1.062	93,6		
Novembro - 2003	1.695	84,4	1.924	86,5	858	75,7		
Novembro - 2004	1.749	87,1	2.004	90,1	893	78,7		
Novembro - 2005	1.706	85,0	1.961	88,1	917	80,9		
Novembro - 2006	1.788	89,0	2.102	94,5	906	79,8		
Novembro - 2007	1.940	96,6	2.242	100,8	959	84,5		
Novembro - 2008	2.064	102,8	2.387	107,3	1.048	92,4		
Novembro - 2009	2.046	101,9	2.341	105,2	987	87,0		

Fonte: Convênio: DIEESE/SEADE-SP/MTE-FAT/SETRAB-GDF/CODEPLAN. PED-DF - Pesquisa de Emprego e Desemprego no Distrito Federal.

(1) Excluem os assalariados e os empregados domésticos assalariados que não tiveram remuneração no mês,

os trabalhadores familiares sem remuneração salarial e os trabalhadores que ganharam exclusivamente em espécie ou benefício.

(2) Excluem os assalariados que não tiveram remuneração no mês.

(3) Inflator atualizado até junho de 2001 pelo IPCR-SDE/GDF, e a partir de junho de 2001 atualizado pelo INPC/DF-IBGE; valores em reais de novembro de 2011.

(4) Base: média de 2000 = 100.

Tabela 9 - B
Rendimento Médio Real Trimestral dos Ocupados, Assalariados e dos Autônomos no Trabalho Principal
Distrito Federal
1992-2011

Períodos	Rendimento Médio Real							
	Ocupados (1)		Assalariados (2)		Autônomos			
	Valor Absoluto (3)	Índice (4)	Valor Absoluto (3)	Índice (4)	Valor Absoluto (3)	Índice (4)	Valor Absoluto (3)	Índice (4)
Janeiro-2010	2.033	101,2	2.305	103,6	1.017	89,7		
Fevereiro	2.000	99,6	2.248	101,0	1.047	92,3		
Março	2.038	101,5	2.304	103,5	1.054	93,0		
Abril	2.049	102,0	2.304	103,6	1.144	100,9		
Maió	2.073	103,2	2.314	104,0	1.157	102,0		
Junho	2.060	102,6	2.267	101,9	1.158	102,1		
Julho	2.088	104,0	2.278	102,4	1.112	98,1		
Agosto	2.122	105,7	2.332	104,8	1.092	96,2		
Setembro	2.155	107,3	2.370	106,5	1.142	100,7		
Outubro	2.181	108,6	2.415	108,5	1.158	102,1		
Novembro	2.202	109,7	2.423	108,9	1.201	105,9		
Dezembro	2.206	109,8	2.425	109,0	1.191	105,0		
Janeiro-2011	2.187	108,9	2.404	108,0	1.211	106,7		
Fevereiro	2.118	105,5	2.313	104,0	1.253	110,4		
Março	2.064	102,8	2.241	100,7	1.203	106,1		
Abril	1.989	99,0	2.141	96,2	1.194	105,3		
Maió	1.969	98,1	2.121	95,3	1.135	100,1		
Junho	1.986	98,9	2.142	96,3	1.184	104,4		
Julho	2.055	102,3	2.219	99,7	1.337	117,9		
Agosto	2.114	105,3	2.269	102,0	1.353	119,3		
Setembro	2.132	106,2	2.306	103,7	1.379	121,6		
Outubro	2.174	108,2	2.334	104,9	1.253	110,5		
Novembro	2.169	108,0	2.353	105,7	1.235	108,9		
Varição Mensal								
Nov-2011/Out-2011	-0,2		0,8		-1,4			
Varição no Ano								
Nov-2011/Dez-2010	-1,7		-3,0		3,7			
Varição Anual								
Nov-2011/Nov2010	-1,5		-2,9		2,8			

Fonte: Convênio: DIEESE/SEADE-SP/ITE-FAT/SETRAB-GDF/CODEPLAN. PED-DF - Pesquisa de Emprego e Desemprego no Distrito Federal.

(1) Excluem os assalariados e os empregados domésticos assalariados que não tiveram remuneração no mês.

(2) Excluem os familiares sem remuneração salarial e os trabalhadores que ganharam exclusivamente em espécie ou benefício.

(3) Inflator atualizado até junho de 2001 pelo IPCR-SDE/GDF, e a partir de junho de 2001 atualizado pelo INPC/DF-IBGE; valores em reais de novembro de 2011.

(4) Base: média de 2000 = 100.

Tabela 10 - A
Rendimento Real Máximo e Mínimo dos Ocupados e dos Assalariados no Trabalho Principal (1)
Distrito Federal
1992-2011

Períodos	Rendimento Real									
	Ocupados (2)					Assalariados (3)				
	Limite Máximo dos 10% Mais Pobres	Limite Máximo dos 25% Mais Pobres	Limite Mínimo dos 25% Mais Ricos	Limite Mínimo dos 10% Mais Ricos	Limite Máximo dos 10% Mais Pobres	Limite Máximo dos 25% Mais Pobres	Limite Máximo dos 50% Mais Pobres	Limite Mínimo dos 25% Mais Ricos	Limite Mínimo dos 10% Mais Ricos	Limite Máximo dos 10% Mais Ricos
Novembro - 1992	319	487	2.212	4.891	462	694	1.345	2.733	5.539	
Novembro - 1993	355	473	2.452	5.568	411	728	1.371	3.270	6.539	
Novembro - 1994	257	428	2.426	5.141	367	624	1.249	2.854	5.351	
Novembro - 1995	305	589	2.857	5.888	471	752	1.504	3.355	6.100	
Novembro - 1996	311	573	2.588	5.175	499	768	1.535	3.073	5.693	
Novembro - 1997	353	570	2.384	4.749	499	712	1.367	2.849	5.563	
Novembro - 1998	347	579	2.547	4.632	491	695	1.389	2.779	5.326	
Novembro - 1999	325	550	2.457	4.622	447	660	1.300	2.680	5.416	
Novembro - 2000	316	564	2.301	4.592	459	628	1.252	2.546	5.218	
Novembro - 2001	356	556	2.341	4.847	485	642	1.186	2.732	5.235	
Novembro - 2002	357	535	2.224	4.536	462	599	1.112	2.674	5.081	
Novembro - 2003	358	494	2.046	3.780	445	593	1.048	2.372	4.447	
Novembro - 2004	367	494	2.118	4.219	424	565	1.125	2.543	4.518	
Novembro - 2005	402	525	2.037	4.056	442	565	1.059	2.681	4.573	
Novembro - 2006	448	514	2.047	4.477	483	591	1.023	2.576	5.137	
Novembro - 2007	467	553	2.237	4.912	494	614	1.032	2.810	5.219	
Novembro - 2008	467	572	2.334	4.901	487	616	1.112	2.935	5.835	
Novembro - 2009	518	563	2.228	5.043	523	663	1.070	2.802	5.604	

Fonte: Convênio: DIEESE/SEADE-SPIMTE-FAT/SETRAB-GDF/CODEPLAN, PED-DF - Pesquisa de Emprego e Desemprego no Distrito Federal.

(1) Inflator atualizado até junho de 2001 pelo IPCR-SDE/GDF, e a partir de junho de 2001 atualizado pelo INPC/DF-IBGE; valores em reais de novembro de 2011.

(2) Excluem os assalariados e os empregados domésticos assalariados que não tiveram remuneração no mês, os trabalhadores familiares sem remuneração salarial e os trabalhadores que ganharam exclusivamente em espécie ou benefício.

(3) Excluem os assalariados que não tiveram remuneração no mês.

Tabela 10 - B
Rendimento Real Máximo e Mínimo dos Ocupados e dos Assalariados no Trabalho Principal (1)
Distrito Federal
1992-2011

Períodos	Rendimento Real																
	Ocupados (2)						Assalariados (3)										
	Limite Máximo dos 10% Mais Pobres	Limite Máximo dos 25% Mais Pobres	Limite Mínimo dos 25% Mais Ricos	Limite Mínimo dos 10% Mais Ricos	Limite Máximo dos 10% Mais Pobres	Limite Máximo dos 25% Mais Pobres	Limite Máximo dos 50% Mais Pobres	Limite Mínimo dos 25% Mais Ricos	Limite Máximo dos 50% Mais Pobres	Limite Mínimo dos 25% Mais Ricos	Limite Mínimo dos 10% Mais Ricos						
Janeiro-2010	517	572	2.223	5.002	556	666	1.089	2.775	5.558								
Fevereiro	517	579	2.220	4.969	563	663	1.049	2.664	5.550								
Março	552	604	2.209	4.995	563	663	1.097	2.761	5.522								
Abril	552	597	2.195	4.994	560	658	1.086	2.761	5.487								
Maio	543	598	2.171	5.420	554	651	1.084	2.714	5.487								
Junho	543	598	2.168	5.419	553	650	1.084	2.709	5.428								
Julho	553	618	2.168	5.418	553	650	1.084	2.709	5.420								
Agosto	553	645	2.169	5.418	553	651	1.084	2.712	5.423								
Setembro	547	644	2.362	5.367	553	651	1.085	2.926	5.423								
Outubro	543	639	2.386	5.367	553	653	1.085	3.037	5.797								
Novembro	538	633	2.426	5.328	547	657	1.073	2.984	5.591								
Dezembro	534	633	2.253	5.275	543	670	1.066	2.928	5.755								
Janeiro-2011	534	628	2.293	5.236	563	665	1.055	2.918	5.380								
Fevereiro	534	623	2.095	5.211	563	643	1.042	2.605	5.236								
Março	560	618	2.076	5.189	561	625	1.030	2.594	5.211								
Abril	558	614	2.060	5.119	560	623	1.024	2.318	5.189								
Maio	557	614	2.047	4.906	558	639	1.024	2.457	5.119								
Junho	557	614	2.047	5.111	558	664	1.023	2.555	5.115								
Julho	555	614	2.046	5.088	558	684	1.023	2.558	5.115								
Agosto	552	638	2.137	5.088	558	695	1.068	2.558	5.115								
Setembro	549	650	2.239	5.063	555	705	1.119	2.734	5.541								
Outubro	549	651	2.418	5.063	552	702	1.114	2.821	5.570								
Novembro	545	645	2.317	5.037	549	700	1.103	2.806	6.000								
Varição Mensal																	
Nov-2011/Out-2011	-0,7	-0,9	-4,2	-0,5	-0,5	-0,3	-1,0	-0,5	7,7								
Varição no Ano																	
Nov-2011/Dez-2010	2,1	1,9	2,8	-4,5	1,1	4,5	3,5	-4,2	4,3								
Varição Anual																	
Nov-2011/Nov-2010	1,3	1,9	-4,5	-5,5	0,4	6,5	2,8	-6,0	7,3								

Fonte: Convênio: DIEESE/SEADE-SPMTE-FAT/SETRAB-GDF/CODEPLAN. PED-DF - Pesquisa de Emprego e Desemprego no Distrito Federal.

(1) Inflator atualizado até junho de 2001 pelo IPCR-SDE/GDF, e a partir de junho de 2001 atualizado pelo INPC/DF-IBGE; valores em reais de novembro de 2011.

(2) Excluem os assalariados e os empregados domésticos assalariados que não tiveram remuneração no mês, os trabalhadores familiares sem remuneração salarial e os trabalhadores que ganharam exclusivamente em espécie ou benefício.

(3) Excluem os assalariados que não tiveram remuneração no mês.

Tabela 11 - A
Rendimento Médio Real dos Ocupados e dos Assalariados no Trabalho Principal (1)
Distrito Federal
1992-2011

Períodos	Rendimento Médio Real													
	Ocupados (2)							Assalariados (3)						
	10% Mais Pobres	25% Mais Pobres	Entre 25 e 50% Mais Pobres	Entre 50 e 25% Mais Ricos	25% Mais Ricos	10% Mais Ricos	10% Mais Pobres	25% Mais Pobres	Entre 25 e 50% Mais Pobres	Entre 50 e 25% Mais Ricos	25% Mais Ricos	10% Mais Ricos		
Novembro - 1992	144	292	697	1.502	5.441	8.829	291	440	964	1.847	6.000	9.326		
Novembro - 1993	156	295	694	1.534	6.082	9.751	299	448	998	2.044	7.001	10.736		
Novembro - 1994	173	251	653	1.497	5.423	8.419	214	365	885	1.825	5.583	8.235		
Novembro - 1995	167	306	771	1.762	6.030	9.279	258	451	1.038	2.224	6.569	(4)		
Novembro - 1996	166	318	788	1.751	5.861	9.108	262	459	1.049	2.156	6.100	(4)		
Novembro - 1997	178	333	761	1.632	5.475	8.436	294	468	975	1.970	5.806	8.637		
Novembro - 1998	201	347	764	1.685	5.548	8.635	309	476	989	2.050	5.880	8.914		
Novembro - 1999	203	336	726	1.590	5.467	8.652	275	441	919	1.925	5.744	8.823		
Novembro - 2000	199	339	729	1.545	5.223	8.227	280	436	878	1.817	5.521	8.535		
Novembro - 2001	228	357	709	1.512	5.154	8.052	318	457	879	1.831	5.556	8.532		
Novembro - 2002	213	346	670	1.432	5.111	8.060	303	433	807	1.736	5.490	8.455		
Novembro - 2003	204	326	622	1.294	4.465	7.056	311	421	757	1.576	4.852	7.529		
Novembro - 2004	183	316	626	1.300	4.648	7.286	293	418	770	1.613	5.070	7.759		
Novembro - 2005	201	337	620	1.250	4.532	7.005	320	432	729	1.585	4.976	7.467		
Novembro - 2006	195	353	625	1.223	4.869	7.608	345	455	744	1.626	5.456	8.164		
Novembro - 2007	218	379	669	1.308	5.309	8.359	362	471	775	1.672	5.921	8.972		
Novembro - 2008	211	380	695	1.396	5.679	9.022	355	469	806	1.750	6.357	9.740		
Novembro - 2009	216	404	709	1.335	5.595	8.999	351	478	801	1.624	6.253	9.678		

Fonte: Convênio: DIEESE/SEADE-SP/MTE-FAT/SETRAB-GDF. PED-DF - Pesquisa de Emprego e Desemprego no Distrito Federal.

(1) Inflator atualizado até junho de 2001 pelo IPCR-SDE/GDF, e a partir de junho de 2001 atualizado pelo INPC/DF-IBGE, valores em reais de novembro de 2011.

(2) Excluem os assalariados e os empregados domésticos assalariados que não tiveram remuneração no mês, os trabalhadores familiares sem remuneração salarial e os trabalhadores que ganharam exclusivamente em espécie ou benefício.

(3) Excluem os assalariados que não tiveram remuneração no mês.

(4) A amostra não comporta a desagregação para esta categoria.

Tabela 11 - B
Rendimento Médio Real dos Ocupados e dos Assalariados no Trabalho Principal (1)
Distrito Federal
1992-2011

Períodos	Rendimento Médio Real													
	Ocupados (2)							Assalariados (3)						
	10% Mais Pobres	25% Mais Pobres	Entre 25 e 50% Mais Pobres	Entre 50 e 25% Mais Ricos	25% Mais Ricos	10% Mais Ricos	10% Mais Pobres	25% Mais Pobres	Entre 25 e 50% Mais Pobres	Entre 50 e 25% Mais Ricos	25% Mais Ricos	10% Mais Ricos		
Janeiro-2010	221	412	718	1.338	5.532	8.910	381	495	805	1.598	6.142	9.460		
Fevereiro	216	416	718	1.320	5.400	8.648	378	498	792	1.543	5.974	9.194		
Março	223	424	725	1.347	5.521	8.817	395	510	805	1.604	6.118	9.391		
Abril	213	418	722	1.353	5.554	8.807	375	500	794	1.595	6.120	9.401		
Mai	228	424	729	1.371	5.645	8.989	400	512	804	1.594	6.175	9.496		
Junho	241	429	736	1.375	5.578	8.935	395	509	804	1.556	6.027	9.329		
Julho	266	443	752	1.412	5.614	8.999	398	513	816	1.572	6.042	9.346		
Agosto	288	454	773	1.457	5.672	9.014	398	515	835	1.641	6.161	9.508		
Setembro	294	457	778	1.476	5.777	9.085	404	519	839	1.672	6.273	9.619		
Outubro	281	450	773	1.472	5.901	9.242	403	519	845	1.697	6.425	9.813		
Novembro	278	449	774	1.484	5.977	9.374	400	518	841	1.688	6.476	9.924		
Dezembro	288	452	779	1.478	6.000	9.528	402	518	846	1.656	6.517	10.086		
Janeiro-2011	316	467	776	1.474	5.936	9.399	427	528	833	1.647	6.470	10.026		
Fevereiro	298	459	758	1.400	5.747	9.162	407	518	811	1.543	6.227	9.684		
Março	293	460	740	1.354	5.610	8.929	415	520	786	1.502	6.032	9.315		
Abril	285	454	737	1.328	5.345	8.570	407	513	783	1.447	5.702	8.839		
Mai	309	466	750	1.350	5.241	8.346	431	526	798	1.485	5.581	8.521		
Junho	315	469	763	1.389	5.251	8.240	432	528	814	1.519	5.611	8.526		
Julho	324	476	790	1.437	5.437	8.531	434	536	838	1.579	5.821	8.819		
Agosto	322	476	797	1.455	5.642	8.919	425	534	842	1.594	5.988	9.143		
Setembro	323	477	806	1.485	5.669	8.958	422	536	856	1.649	6.058	9.190		
Outubro	325	478	806	1.506	5.819	9.216	421	536	856	1.670	6.150	9.363		
Novembro	330	478	798	1.488	5.839	9.285	431	539	850	1.655	6.264	9.652		
Varição Mensal														
Nov-2011/Out-2011	1,5	0,0	-1,0	-1,2	0,3	0,7	2,4	0,6	-0,7	-0,9	1,9	3,1		
Varição no A no														
Nov-2011/Dez-2010	14,6	5,8	2,4	0,7	-2,7	-2,6	7,2	4,1	0,5	-0,1	-3,9	-4,3		
Varição Anual														
Nov-2011/Nov2010	18,7	6,5	3,1	0,3	-2,3	-0,9	7,7	4,1	1,1	-2,0	-3,3	-2,7		

Fonte: Convênio: DIEESE/SEADE-SP/ITE-FA/SETRAB-GDF. PED-DF - Pesquisa de Emprego e Desemprego no Distrito Federal.

(1) Inflator atualizado até junho de 2001 pelo IPCR-SDE/GDF, e a partir de junho de 2001 atualizado pelo INPC/DF-IBGE, valores em reais de novembro de 2011.

(2) Excluem os assalariados e os empregados domésticos assalariados que não tiveram remuneração no mês, os trabalhadores familiares sem remuneração salarial e os trabalhadores que ganharam exclusivamente em espécie ou benefício.

(3) Excluem os assalariados que não tiveram remuneração no mês.

(4) A amostra não comporta a desagregação para esta categoria.

Tabela 12 - A
Índices do Emprego, do Rendimento Médio Real e da Massa de Rendimentos Reais
dos Ocupados e dos Assalariados (1)

Distrito Federal
1992-2011

Base: média 2000 = 100

Períodos	Ocupados (2)			Assalariados (3)		
	Emprego	Rendimento Médio Real	Massa de Rendimentos Reais	Emprego	Salário Médio Real	Massa Salarial Real
Novembro - 1992	79,4	100,3	79,6	77,7	105,7	82,1
Novembro - 1993	83,0	108,9	90,4	79,6	119,9	95,4
Novembro - 1994	86,1	99,0	85,2	83,9	98,9	83,0
Novembro - 1995	88,8	112,2	99,6	82,5	117,5	96,9
Novembro - 1996	87,5	110,3	96,5	83,7	111,6	93,4
Novembro - 1997	93,3	103,7	96,8	87,7	105,3	92,3
Novembro - 1998	94,5	105,5	99,7	91,9	107,3	98,6
Novembro - 1999	95,9	102,7	98,5	96,6	103,2	99,7
Novembro - 2000	103,6	99,1	102,7	105,2	98,9	104,0
Novembro - 2001	106,1	97,8	103,8	106,9	99,7	106,6
Novembro - 2002	111,8	95,6	106,9	110,4	96,7	106,8
Novembro - 2003	112,5	84,9	95,5	111,0	86,9	96,5
Novembro - 2004	119,6	87,2	104,3	118,4	89,9	106,4
Novembro - 2005	126,1	85,3	107,6	125,3	88,3	110,6
Novembro - 2006	130,2	89,4	116,4	128,7	94,7	121,9
Novembro - 2007	138,2	97,0	134,1	137,5	101,0	138,9
Novembro - 2008	144,3	103,1	148,8	144,9	107,2	155,3
Novembro - 2009	149,4	101,7	151,9	152,0	104,7	159,1

Fonte: Convênio: DIEESE/SEADE-SP/MTE-FA T/SETRAB-GDF/CODEPLAN. PED-DF - Pesquisa de Emprego e Desemprego no Distrito Federal.

(1) Inflator atualizado até junho de 2001 pelo IPCR-SDE/GDF, e a partir de junho de 2001 atualizado pelo INPC/DF-IBGE; valores em reais de novembro de 2011.

(2) Incluem os ocupados que não tiveram remuneração no mês e excluem os trabalhadores familiares sem remuneração salarial e os trabalhadores que ganharam exclusivamente em espécie ou benefício.

(3) Incluem os assalariados que não tiveram remuneração no mês.

Tabela 12 - B
Índices do Emprego, do Rendimento Médio Real e da Massa de Rendimentos Reais
dos Ocupados e dos Assalariados (1)
Distrito Federal
1992-2011

Períodos	Ocupados (2)			Assalariados (3)		
	Emprego	Rendimento		Emprego	Salário	Massa
		Médio	Real			
			Reais	Real	Real	Real
Janeiro-2010	150,2	101,2	152,0	153,3	103,3	158,4
Fevereiro	151,2	99,3	150,1	154,4	100,6	155,3
Março	150,2	101,4	152,3	154,4	103,2	159,3
Abril	150,9	101,8	153,6	154,7	102,9	159,2
Maior	151,8	103,3	156,8	155,9	103,8	161,8
Junho	152,5	102,7	156,6	157,2	101,7	159,9
Julho	153,4	104,0	159,5	161,1	102,2	164,6
Agosto	153,3	105,7	162,0	163,4	104,6	170,9
Setembro	155,0	107,4	166,5	165,8	106,3	176,2
Outubro	154,0	108,7	167,4	164,4	108,4	178,2
Novembro	153,3	109,9	168,5	162,7	108,8	177,0
Dezembro	152,0	110,2	167,5	161,4	109,0	175,9
Janeiro-2011	152,3	109,5	166,8	160,6	108,3	173,9
Fevereiro	151,9	105,8	160,7	160,1	104,0	166,5
Março	151,5	103,3	156,5	159,9	101,0	161,5
Abril	152,2	99,5	151,4	161,2	96,5	155,6
Maior	153,6	98,8	151,8	162,6	95,9	155,9
Junho	154,6	99,6	154,0	165,2	96,8	159,9
Julho	154,6	103,0	159,2	165,9	100,3	166,4
Agosto	155,2	105,9	164,4	166,4	102,4	170,4
Setembro	155,4	106,7	165,8	166,4	104,0	173,1
Outubro	156,4	108,9	170,3	167,0	105,3	175,9
Novembro	156,5	108,8	170,3	168,7	106,3	179,3
Varição Mensal						
Nov-2011/Out-2011	0,1	-0,1	0,0	1,0	0,9	1,9
Varição no Ano						
Nov-2011/Dez-2010	3,0	-1,3	1,7	4,5	-2,5	1,9
Varição Anual						
Nov-2011/Nov2010	2,1	-1,0	1,1	3,7	-2,3	1,3

Fonte: Convênio: DIEESE/SEADE-SP/ITE-FAT/SETRA-B-GDF/CODEPLAN. PED-DF - Pesquisa de Emprego e Desemprego no Distrito Federal.

- (1) Inflator atualizado até junho de 2001 pelo IPCR-SDE/GDF, e a partir de junho de 2001 atualizado pelo INPC/DF-IBGE; valores em reais de novembro de 2011.
- (2) Incluem os ocupados que não tiveram remuneração no mês e excluem os trabalhadores familiares sem remuneração salarial e os trabalhadores que ganharam exclusivamente em espécie ou benefício.
- (3) Incluem os assalariados que não tiveram remuneração no mês.

Tabela 13 - A
Rendimento Médio Real dos Assalariados no Setor Público e Privado, por Setor de Atividade
Econômica e Carteira de Trabalho Assinada e Não-Assinada pelo Atual Empregador (1)
Distrito Federal
1992-2011

Períodos	TOTAL (2)	Assalariados no Setor Privado							Assalariados do Setor Público (3)
		Total	Setor de Atividade			Carteira de Trabalho		Serviços	
			Indústria de Transformação	Comércio	Setor de Trabalho	Assinada	Não-Assinada		
Novembro - 1992	2.347	1.313	(4)	1.270	1.304	1.465	692	3.418	
Novembro - 1993	2.666	1.294	(4)	1.212	1.313	1.425	734	4.121	
Novembro - 1994	2.203	1.217	(4)	1.271	1.174	1.342	732	3.351	
Novembro - 1995	2.630	1.410	(4)	1.315	1.408	1.557	849	4.006	
Novembro - 1996	2.494	1.337	(4)	1.143	1.390	1.464	882	3.681	
Novembro - 1997	2.346	1.327	(4)	1.140	1.336	1.431	891	3.602	
Novembro - 1998	2.378	1.313	(4)	1.043	1.402	1.404	954	3.723	
Novembro - 1999	2.291	1.322	(4)	985	1.434	1.438	867	3.517	
Novembro - 2000	2.198	1.233	(4)	1.085	1.324	1.305	957	3.534	
Novembro - 2001	2.210	1.196	(4)	1.024	1.231	1.280	852	3.693	
Novembro - 2002	2.150	1.155	(4)	930	1.229	1.215	903	3.760	
Novembro - 2003	1.924	1.063	(4)	855	1.116	1.108	853	3.348	
Novembro - 2004	2.004	1.113	(4)	929	1.154	1.166	879	3.603	
Novembro - 2005	1.961	1.045	(4)	856	1.101	1.081	889	3.715	
Novembro - 2006	2.102	1.084	(4)	960	1.104	1.128	871	4.201	
Novembro - 2007	2.242	1.153	(4)	985	1.218	1.195	955	4.569	
Novembro - 2008	2.387	1.186	(4)	1.003	1.231	1.247	936	5.002	
Novembro - 2009	2.341	1.216	(4)	989	1.290	1.270	934	5.047	

Fonte: Convênio: DIEESE/SEADE-SP/MTE-FAT/SETRAB-GDF/CODEPLAN. PED-DF - Pesquisa de Emprego e Desemprego no Distrito Federal.

(1) Inflator atualizado até junho de 2001 pelo IPCR-SDE/GDF, e a partir de junho de 2001 atualizado pelo INPC/DF-IBGE; valores em reais de novembro de 2011.

(2) Excluem os assalariados que não tiveram remuneração no mês e os empregados domésticos.

(3) Engloba empregados nos governos municipal, estadual e federal, nas empresas de economia mista, nas autarquias, etc.

(4) A amostra não comporta a desagregação para esta categoria.

Tabela 13 - B
Rendimento Médio Real dos Assalariados no Setor Público e Privado, por Setor de Atividade
Econômica e Carteira de Trabalho Assinada e Não-Assinada pelo Atual Empregador (1)
Distrito Federal
1992-2011

Períodos	TOTAL (2)	Assalariados no Setor Privado						Assalariados do Setor Público (3)	
		Total	Setor de Atividade			Carteira de Trabalho		Assinada	Não-Assinada
			Indústria de Transformação	Comércio	Serviços	Assinada	Não-Assinada		
Janeiro-2010	2.305	1.203	(4)	1.047	1.265	1.228	1.066	5.036	
Fevereiro	2.248	1.205	(4)	1.052	1.240	1.216	1.145	4.959	
Março	2.304	1.207	(4)	1.036	1.240	1.211	1.183	5.029	
Abril	2.304	1.186	(4)	999	1.217	1.187	1.171	5.091	
Maio	2.314	1.178	(4)	1.003	1.213	1.186	1.128	5.139	
Junho	2.267	1.176	(4)	1.000	1.213	1.191	1.088	5.019	
Julho	2.278	1.191	(4)	1.031	1.215	1.193	1.182	5.000	
Agosto	2.332	1.205	(4)	1.073	1.230	1.219	1.137	5.091	
Setembro	2.370	1.233	(4)	1.084	1.255	1.251	1.136	5.152	
Outubro	2.415	1.231	(4)	1.083	1.251	1.256	1.092	5.230	
Novembro	2.423	1.237	(4)	1.050	1.271	1.253	1.137	5.224	
Dezembro	2.425	1.210	(4)	1.075	1.236	1.223	1.132	5.341	
Janeiro-2011	2.404	1.225	(4)	1.050	1.261	1.237	1.151	5.315	
Fevereiro	2.313	1.202	(4)	1.038	1.241	1.224	1.068	5.215	
Março	2.241	1.184	(4)	1.020	1.210	1.206	1.051	5.060	
Abril	2.141	1.152	(4)	1.031	1.177	1.175	1.016	4.864	
Maio	2.121	1.150	(4)	1.035	1.169	1.163	1.068	4.739	
Junho	2.142	1.177	(4)	1.012	1.222	1.184	1.134	4.697	
Julho	2.219	1.221	(4)	1.032	1.271	1.218	1.243	4.785	
Agosto	2.269	1.237	(4)	1.083	1.278	1.231	1.282	4.903	
Setembro	2.306	1.250	(4)	1.111	1.293	1.256	1.217	4.975	
Outubro	2.334	1.228	(4)	1.094	1.277	1.247	1.112	4.993	
Novembro	2.353	1.213	(4)	1.017	1.272	1.243	1.031	5.176	
Varição Mensal Nov-2011/Out-2011	0,8	-1,2	-	-7,0	-0,4	-0,3	-7,3	3,7	
Varição no Ano Nov-2011/Dez-2010	-3,0	0,2	-	-5,4	2,9	1,6	-8,9	-3,1	
Varição Anual Nov-2011/Nov2010	-2,9	-1,9	-	-3,1	0,1	-0,8	-9,3	-0,9	

Fonte: Convênio: DIEESE/SEADE-SP/MTE-FAT/SETRA-B-GDF/CODEPLAN. PED-DF - Pesquisa de Emprego e Desemprego no Distrito Federal.

(1) Inflator atualizado até junho de 2001 pelo IPCR-SDE/GDF, e a partir de junho de 2001 atualizado pelo INPC/DF-IBGE, valores em reais de novembro de 2011.

(2) Excluem os assalariados que não tiveram remuneração no mês e os empregados domésticos.

(3) Engloba empregados nos governos municipal, estadual e federal, nas empresas de economia mista, nas autarquias, etc.

(4) A amostra não comporta a desagregação para esta categoria.

Tabela 14 - A
Estimativas e Índices do Nível de Ocupação, por Setor de Atividade Econômica
Distrito Federal
1992-2011

Períodos	Total		Indústria de transformação		Comércio		Serviços		Administração Pública		Construção Civil		Outros (1)	
	Número Absolutos (2)	Índice (3)	Número Absolutos (2)	Índice (3)	Número Absolutos (2)	Índice (3)	Número Absolutos (2)	Índice (3)	Número Absolutos (2)	Índice (3)	Número Absolutos (2)	Índice (3)	Número Absolutos (2)	Índice (3)
Dezembro - 1992	637	80,3	25	82,5	98	83,2	266	72,9	132	85,0	36	105,0	80	87,9
Dezembro - 1993	668	84,2	22	72,2	107	91,0	277	75,8	135	87,2	40	117,3	87	95,4
Dezembro - 1994	680	85,7	25	81,2	108	92,1	288	78,9	135	87,2	43	125,6	80	88,1
Dezembro - 1995	696	87,8	26	85,3	110	93,8	304	83,1	137	88,7	34	99,2	85	93,4
Dezembro - 1996	700	88,3	30	100,7	99	84,3	309	84,7	140	90,4	37	107,3	85	92,9
Dezembro - 1997	739	93,2	33	108,9	112	95,8	332	90,9	136	88,0	34	98,6	92	100,6
Dezembro - 1998	747	94,1	28	93,6	110	93,6	344	94,1	139	90,0	31	91,6	94	103,2
Dezembro - 1999	762	96,0	28	91,1	109	92,9	355	97,2	151	97,3	31	91,5	88	96,6
Dezembro - 2000	815	102,7	31	102,8	120	102,2	388	106,2	159	102,8	34	99,9	82	90,1
Dezembro - 2001	842	106,1	33	109,0	129	109,8	391	106,9	163	105,0	33	95,3	94	103,0
Dezembro - 2002	882	111,1	32	104,4	137	116,6	416	113,9	161	103,9	36	105,8	100	109,5
Dezembro - 2003	901	113,6	33	108,7	142	121,0	426	116,7	171	110,4	30	87,8	99	108,1
Dezembro - 2004	960	121,0	32	106,0	160	136,1	467	127,9	165	106,2	35	102,9	101	110,6
Dezembro - 2005	1.012	127,6	36	117,6	170	144,8	488	133,5	179	115,2	37	107,4	104	113,4
Dezembro - 2006	1.034	130,3	41	134,9	159	135,7	506	138,4	171	110,2	48	141,1	109	119,3
Dezembro - 2007	1.096	138,1	42	139,8	177	150,8	536	146,8	176	113,7	51	148,2	114	124,6
Dezembro - 2008	1.151	145,1	49	163,1	180	153,2	563	154,1	188	121,5	56	163,1	115	125,8
Dezembro - 2009	1.188	149,7	42	140,0	188	160,1	590	161,5	198	127,8	60	175,4	110	120,2

Fonte: Convênio: DIEESE/SEADE-SP/ITE-FAT/SETRAB-GDF/CODEPLAN. PED-DF - Pesquisa de Emprego e Desemprego no Distrito Federal.

(1) Englobam: serviços domésticos, agricultura, pecuária e extração vegetal e mineral; embaixadas, consulados e representações políticas e outras atividades não classificadas.

(2) Em 1000 pessoas.

(3) Base: média de 2000 = 100.

Obs.: quaisquer pequenas diferenças nos dados apresentados devem-se a arredondamentos.

Tabela 14 - B
Estimativas e Índices do Nível de Ocupação, por Setor de Atividade Econômica
Distrito Federal
1992-2011

Períodos	Total		Indústria de transformação		Comércio		Serviços		Administração Pública		Construção Civil		Outros (1)	
	Número Absolutos (2)	Índice (3)	Número Absolutos (2)	Índice (3)	Número Absolutos (2)	Índice (3)	Número Absolutos (2)	Índice (3)	Número Absolutos (2)	Índice (3)	Número Absolutos (2)	Índice (3)	Número Absolutos (2)	Índice (3)
Janeiro-2010	1.192	150,2	43	142,4	194	165,4	589	161,3	199	128,6	59	173,5	107	117,2
Fevereiro	1.199	151,2	45	147,4	192	163,5	590	161,6	199	128,1	63	184,9	111	121,5
Março	1.192	150,2	45	147,3	195	166,5	583	159,6	190	122,6	68	199,6	111	121,3
Abril	1.197	150,9	44	146,8	194	165,1	587	160,8	190	122,7	69	201,0	113	123,6
Mai	1.205	151,8	46	153,4	190	162,1	599	164,0	189	122,0	67	197,2	113	123,2
Junho	1.210	152,5	49	161,7	189	160,9	601	164,5	193	124,5	65	191,3	113	123,5
Julho	1.217	153,4	51	167,8	186	158,6	610	167,0	196	126,6	64	188,5	109	119,5
Agosto	1.217	153,3	50	164,7	187	159,4	608	166,5	201	130,0	64	186,6	106	116,2
Setembro	1.230	155,0	48	160,2	191	162,5	610	167,0	208	134,0	66	192,5	107	116,9
Outubro	1.222	154,0	50	163,7	184	156,7	603	165,1	209	135,0	66	194,2	109	119,6
Novembro	1.216	153,3	50	165,0	192	163,7	593	162,2	208	134,4	66	192,1	107	117,6
Dezembro	1.206	152,0	52	172,3	183	156,0	593	162,4	205	132,3	69	203,0	103	112,9
Janeiro-2011	1.208	152,3	49	161,1	194	165,6	600	164,3	195	125,9	68	200,5	101	110,6
Fevereiro	1.205	151,9	46	153,3	191	163,1	602	164,9	194	125,4	68	198,1	103	112,5
Março	1.202	151,5	44	145,7	203	172,9	603	165,1	189	121,8	62	181,2	101	110,6
Abril	1.207	152,2	48	159,8	201	171,5	602	164,7	191	123,5	65	190,1	99	108,6
Mai	1.219	153,6	47	155,0	206	175,8	610	167,1	188	121,0	67	197,5	100	109,5
Junho	1.226	154,6	48	159,5	198	169,0	620	169,7	193	124,8	68	200,7	98	107,7
Julho	1.231	155,2	44	145,7	198	168,7	621	170,0	195	125,8	69	202,1	99	108,9
Agosto	1.231	155,2	48	157,6	196	167,1	621	170,1	197	127,2	71	208,4	97	106,7
Setembro	1.233	155,4	47	156,5	196	166,9	619	169,6	197	127,2	73	214,8	99	108,6
Outubro	1.241	156,4	52	170,9	196	167,1	625	171,1	195	126,0	72	209,9	101	110,8
Novembro	1.241	156,5	48	158,8	192	163,9	628	172,0	204	131,5	69	202,7	100	109,0
Dezembro	1.253	158,0	47	154,3	192	163,8	637	174,3	204	131,6	71	207,6	103	112,6
Varição Mensal														
Dez-2011/Nov-2011	1,0		-2,1		0,0		1,4		0,0		2,9		3,0	
Varição no Ano	3,9		-9,6		4,9		7,4		-0,5		2,9		0,0	
Dez-2011/Dez-2010	3,9		-9,6		4,9		7,4		-0,5		2,9		0,0	

Fonte: Convênio: DIEESE/SEADE-SP/ITE-FAT/SETRAB-GDF/CODEPLAN. PED-DF - Pesquisa de Emprego e Desemprego no Distrito Federal.

(1) Englobam: serviços domésticos, agricultura, pecuária e extração vegetal e mineral; embaixadas, consulados e representações políticas e outras atividades não classificadas.

(2) Em 1000 pessoas.

(3) Base: média de 2000 = 100.

Obs.: quaisquer pequenas diferenças nos dados apresentados devem-se a arredondamentos.

Notas Metodológicas

1 - PESQUISA DE EMPREGO E DESEMPREGO NO DISTRITO FEDERAL

Área de Cobertura: A PED tem como unidade amostral o domicílio das áreas urbanas das 19 Regiões Administrativas do Distrito Federal. As informações obtidas são agrupadas da seguinte forma:

Grupo 1 - Brasília, Lago Sul e Lago Norte (Grupo de renda mais alta).

Grupo 2 - Gama, Taguatinga, Sobradinho, Planaltina, Núcleo Bandeirante, Guará, Cruzeiro, Candangolândia e Riacho Fundo (Grupo de renda intermediária).

Grupo 3 - Brazlândia, Ceilândia, Samambaia, Paranoá, São Sebastião, Santa Maria e Recanto das Emas. (Grupo de renda mais baixa).

Amostra: São selecionados em torno de 2.900 domicílios/mês sem repetições das unidades selecionadas, garantindo uma amostra efetiva de no mínimo 6.000 domicílios por trimestre.

População Pesquisada: A pesquisa coleta informações sobre todos os moradores do domicílio, sendo realizadas entrevistas individuais com as pessoas de 10 ou mais anos de idade.

Apresentação das informações: as informações são apresentadas agregadas em trimestres móveis. Por exemplo, a taxa de desemprego de Fevereiro corresponde ao trimestre móvel Dezembro, Janeiro e Fevereiro. A taxa de Março corresponde ao trimestre móvel Janeiro, Fevereiro e Março.

2 - PRINCIPAIS CONCEITOS

PIA - População em Idade Ativa: corresponde à população com 10 anos e mais.

PEA - População Economicamente Ativa: é a parcela da PIA que está ocupada ou desempregada.

Ocupados: são os indivíduos que:

- a) possuem trabalho remunerado exercido regularmente;
- b) possuem trabalho remunerado exercido de forma irregular, desde que não estejam procurando trabalho diferente do atual. Excluem-se as pessoas que, não tendo procura, exerceram de forma excepcional algum trabalho nos últimos 30 dias;
- c) possuem trabalho não remunerado de ajuda em negócios de parentes, ou remunerado em espécie/benefício, sem procura de trabalho;
- d) excluem-se as pessoas que, de forma bastante excepcional, fizeram algum trabalho nos últimos 7 dias.**

Desempregados: são os indivíduos que se encontram em uma das seguintes situações:

- a) Desemprego Aberto: pessoas que procuraram trabalho de maneira efetiva nos 30 dias anteriores ao da entrevista e não exerceram nenhum trabalho nos últimos sete (7) dias;
- b) Desemprego Oculto pelo Trabalho Precário: pessoas que realizam de forma irregular algum trabalho remunerado (ou não remunerado, em ajuda a negócio de parentes) e que procuraram efetivamente trabalho nos trinta (30) dias anteriores ao da entrevista ou nos últimos doze (12) meses;
- c) Desemprego Oculto pelo Desalento: pessoas que não possuem trabalho e nem procuraram nos últimos trinta (30) dias, por desestímulos do mercado de trabalho ou por circunstâncias fortuitas, mas apresentaram procura efetiva de trabalho nos últimos doze (12) meses.

Inativos (maiores de 10 anos): correspondem à parcela da PIA que não está ocupada ou desempregada (Inativos maiores de 10 anos = PIA - PEA).

Rendimento do Trabalho: é o rendimento monetário bruto (sem descontos de IR e previdência social) efetivamente recebido, referente ao trabalho realizado no mês imediatamente anterior ao da pesquisa.

Para os assalariados, são considerados descontos por falta etc, ou acréscimos devido a horas extras, gratificações etc. Não são computados o 13º salário e os benefícios indiretos. Para os empregadores, os autônomos e demais posições é considerada a retirada mensal, não incluindo os lucros do trabalho, da empresa ou do negócio.

3 - PRINCIPAIS INDICADORES

Taxa Global de Participação: é a relação entre a População Economicamente Ativa e a População em Idade Ativa (PEA/PIA). Indica a proporção de pessoas com 10 anos e mais incorporadas ao mercado de trabalho como ocupados ou desempregados.

Taxa de Desemprego Total: indica a proporção da PEA que se encontra na situação de desemprego aberto ou oculto.

Índice de Ocupação: indica o nível de ocupação alcançado em determinado trimestre em relação ao nível médio do ano de 2000. Este indicador é apresentado também segundo os seguintes ramos de atividade do Setor Serviços:

Serviços de Oficinas de reparação mecânica: reforma e conservação de máquinas e veículos.

Serviços de reparação, serviços de limpeza e vigilância: reparação e reforma de mobiliário, instalação elétrica e sanitária, alfaiates e costureiras sob medida.

Serviços de transporte e armazenagem: transporte rodoviário, ferroviário, aéreo e outros, assim como armazenagem de mercadorias.

Serviços Especializados: atividades dos escritórios de engenharia e arquitetura, assessoria técnica, consultoria, pesquisa, análise e processamento de dados, publicidade, jurídico, despachantes, cartório, contabilidade e outros técnicos profissionais não especificados.

Serviços creditícios e financeiros: bancos comerciais, de investimento, de seguros, do comércio de títulos e ações, organizações de cartão de crédito.

Serviços de alimentação: restaurantes, bares, lanchonetes, cafés, confeitarias, vendedores de rua (pipoqueiro, cachorro quente, acarajé, etc).

Serviços de educação: escola, pública ou particular, professores particulares, escola de línguas.

Serviços de saúde: hospitais, clínicas, consultórios, prontos-socorros, maternidades, planos de saúde, seguro de vida,.

Serviços auxiliares:

- Agricultura, aluguel de máquinas agrícolas escritórios de desenvolvimento de projetos agropecuários;
- Comércio, escritórios de representação, comissão, consignação, bolsa de mercadorias;
- Comércio e indústria em geral; serviços de proteção ao crédito, locação de máquinas e equipamentos industriais;
- Seguros, finanças e valores;
- corretagem de seguros, administração de bens móveis;
- Transporte, aeroporto, agentes de vendas de passagens, agentes de turismo, locação de veículos, rodoviária, touring, consórcio, agentes de emprego;
- Atividades econômicas, escritório de cobrança, locação de mão-de-obra.

Outros Serviços

- Serviços de comunicação; diversões, radiodifusão, e teledifusão; serviços comunitários; comércio e adm. de valores imobiliários e de imóveis; serviços de utilidade pública; serviços pessoais; e outros serviços.

Nota Técnica N°1/2003

A Secretaria de Estado e Trabalho – SETRAB, juntamente com o DIEESE e Fundação SEADE/SP procederam à atualização da série histórica da Pesquisa de Emprego e Desemprego no Distrito Federal. Desde a sua implantação, esta é a primeira vez que se procede ao ajuste das estimativas históricas da PED/DF aos resultados do Censo Demográfico. Estudos baseados nos resultados do Censo Demográfico 2000-IBGE, revelaram que as projeções demográficas da PED/DF estavam subestimadas em aproximadamente 15%.

Uma vez ajustada a série histórica da PED/DF, todos os indicadores absolutos foram alterados, não havendo, no entanto, modificações de tendências, comparando-se a série anterior com a atual. Registraram-se, ainda, discretas alterações das taxas de participação e de desemprego (em torno de 2,0%), devido à nova ponderação dos Grupos de Regiões Administrativas, ajustada ao crescimento populacional dessas regiões. Isso resultou na diminuição do peso do Grupo 1, de renda mais alta e elevação dos pesos dos Grupos 2 e 3 (de renda intermediária e baixa, respectivamente) onde os níveis de desemprego são maiores. A partir de setembro de 2003 a base da série histórica da PED/DF passa para o ano de 2000 (média anual), antes fixada na média de 1992.

MINISTÉRIO DO TRABALHO
Paulo Roberto dos Santos Pinto – Ministro
GOVERNO DO DISTRITO FEDERAL
Agnelo Queiroz - Governador
SECRETARIA DE ESTADO DE TRABALHO
Glauco Rojas Ivo- Secretário
SECRETARIA DE ESTADO DE PLANEJAMENTO E ORÇAMENTO DO DISTRITO FEDERAL
Edson Ronaldo Nascimento - Secretário
COMPANHIA DE PLANEJAMENTO DO DISTRITO FEDERAL - CODEPLAN
Ivelise Longhi - Presidente
DIRETORIA DE GESTÃO DE INFORMAÇÕES
Júlio Miragaya - Diretor
FUNDAÇÃO SISTEMA ESTADUAL DE ANÁLISE DE DADOS – SEADE/SP
Felícia Madeira – Diretora-Executiva
Atsuko Haga - Coordenadora
DEPARTAMENTO INTERSINDICAL DE ESTATÍSTICA E ESTUDOS SOCIOECONÔMICOS – DIEESE
Zenaide Honório – Presidente
Clemente Ganz Lúcio – Diretor Técnico
Lúcia Garcia – Coordenadora do Sistema PED
Clóvis Scherer – Supervisor do Escritório Regional – DF

DIEESE

COORDENAÇÃO E ANÁLISE: Adalgiza Lara Amaral.

ASSISTENTE: Maria Lúcia Leal de Oliveira (Apoio).

EQUIPE DE ANÁLISE: Adalgiza Lara Amaral, Fernanda Chuerubim e Daniel Bruno Biagioni.

GERÊNCIA DE CAMPO, METODOLOGIA E TREINAMENTO: Violeta Luzia Hristov.

CODEPLAN

COORDENAÇÃO TÉCNICA

GERENTE DE ESTUDOS E PESQUISAS SOCIOECONÔMICAS: Iraci M.D. Moreira Peixoto.

COORDENADOR GERAL: Paulo Laerte Coutinho Silva.

Apoio: André Luiz Bernardes Fonseca, Elza Maria Lustosa Quaresma, Salvelina Pereira Roldão Cabral.

Núcleo de Estatística: Miriam Francisca Chaves Ferreira. Alisson Carlos da Costa Silva.

EQUIPE DE CONSISTÊNCIA E DIGITAÇÃO

COORDENADOR: Paulo César Antonio Batista

Equipe: Ana Maria Alves Galvão, Maria Aparecida Gonçalves, Maria da Conceição R. Silva, Sandra Moreira de Farias, Selmo Cláudio Dias.

Apoio: Lucimar Pereira Gonçalves, Maura Ferreira Cavalliani.

EQUIPE DE CRÍTICA

COORDENADORA: Mariza Gomes de O. Ribeiro

Equipe: Ângela Maria P. da Silva, Benilde Maria Rios Nunes, Leila Valerie Funke Ormieres, Márcia Maria Montenegro de Abreu, Maryângela oliveira senna, Maria José Borges, Maria Helena Marquês, Maria Tereza Botelho de Sousa, Raquel Alves Moreira, Suely da Rocha Souza, Thelma Kreimer Guedes.

Apoio: Maria Selma Dantas, Maria de Fátima Ribeiro

PASQUALI & FREIRE

Concetta Grace Pasquali

Renato Rossi

COORDENAÇÃO DE CHECAGEM E LISTAGEM: Tomphson Luiz Haussler.

Equipe: Edna Rodrigues Costa, Elita Gurgel Freitas Filha, José Wilson dos Santos, Luiza Rosemeire, R. Dias Sousa, Marcos Antônio de Jesus Costa, Maria Eunice Nazário, Valdecy Francisco de Souza (Listador).

EQUIPE DE SUPERVISÃO DE CAMPO:

Equipe: Maria Aldina C. de Souza, Daniel Andrade Carvalho Ferreira, Jeane da Conceição Lima, Marizângela da Conceição da Silva, Neusa Maria Silva, Regina Célia Gonsalves de Souza, Rosângela C. M. Souza.

EQUIPE DE ENTREVISTADORES:

Ana Amélia Medeiros Corrêa, Angela Cristina Costa, Antônia de Gurgel Aragão, Antonio Alves Gomes, Arnon Sousa da Silva, Bernadete Maria de Oliveira, Diana Michele de Souza, Eliana Lucia da Silva, Elizângela Rodrigues da Mota, Francisca Edna Penha da Silva Mattos, Lislayne da Silva Nascimento, Maria Delza Souza Reis, Maria Elieuzza Correa dos Santos, Núbia Vieira da Costa, Ozinei Lopes Gama, Raimilene do Socorro Rocha, Raimundo Nonato rocha dos Santos, Reginaldo Barroso de Melo, Roberto César Jacaúna, Viviane Sousa Petroceli, Wanderlúbia de C. Naous.

PESQUISA DE CAMPO E APOIO LOGÍSTICO:

Pasquali & Freire

INSTITUTO DE AVALIAÇÃO PROFISSIONAL E GERENCIAL

Pasquali & Freire

SHIN CA 01 Lt. 01 Salas 419/420 – Shopping Deck Norte Lago, Norte – DF

CEP 70.503-501 Tel. (061) 3468-3344

