



PED-DF

PESQUISA DE EMPREGO E DESEMPREGO

NO DISTRITO FEDERAL

Resultados: Março/2011



Ministério do
Trabalho e Emprego



SEADE
Fundação Sistema Estadual
de Análise de Dados

PESQUISA DE EMPREGO E DESEMPREGO NO DISTRITO FEDERAL

MARÇO DE 2011

Em comportamento típico para o período, taxa de desemprego assinala aumento

Em março, a Pesquisa de Emprego e Desemprego captou crescimento da taxa de desemprego total no Distrito Federal, em comportamento considerado típico para o período. Em relação a fevereiro, a taxa transitou de 12,7% para os atuais 13,4%. Vale frisar, entretanto, que esta é a menor taxa de desemprego para os meses de março, desde o início da série histórica. A diminuição do número de postos de trabalho (3 mil) e o crescimento da População Economicamente Ativa (9 mil) implicou no aumento do contingente de desempregados (11 mil). Em fevereiro, o rendimento médio real dos ocupados decresceu 3,1% e o dos assalariados 3,8% (Tabela 4).

Tabela 1
Estimativas do Número de Pessoas de 10 Anos e Mais, segundo Condição de Atividade
Distrito Federal
Março/10, Fevereiro/11 e Março/11

Condição de Atividade	Estimativas (em mil pessoas)			Variações			
				Absoluta (em mil pessoas)		Relativa (%)	
	Mar./10	Fev./11	Mar./11	Mar./11 Fev./11	Mar./11 Mar./10	Mar./11 Fev./11	Mar./11 Mar./10
População em Idade Ativa	2.149	2.208	2.214	6	65	0,3	3,0
População Economicamente Ativa	1.397	1.380	1.389	9	-8	0,7	-0,6
Ocupados	1.192	1.205	1.202	-3	10	-0,2	0,8
Desempregados	205	175	186	11	-19	6,3	-9,3
Em Desemprego Aberto	142	115	127	12	-15	10,4	-10,6
Em Desemprego Oculto pelo Trabalho Precário	29	27	28	1	-1	3,7	-3,4
Em Desemprego Oculto pelo Desalento	34	33	31	-2	-3	-6,1	-8,8
Inativos com 10 anos e mais	752	828	825	-3	73	-0,4	9,7
Taxa de Desemprego Total (em %)	14,7	12,7	13,4	-	-	-	-
Desemprego Aberto	10,1	8,3	9,2	-	-	-	-
Desemprego Oculto pelo Trabalho Precário	2,1	2,0	2,1	-	-	-	-
Desemprego Oculto pelo Desalento	2,5	2,4	2,2	-	-	-	-

Fonte: PED-DF - Convênio SETRAB-GDF, CODEPLAN, SEADE-SP e DIEESE.

obs: quaisquer pequenas diferenças nos dados apresentados devem-se a arredondamentos.

1. Entre os meses de fevereiro e março, a **taxa de desemprego total cresceu**, passando de 12,7% para 13,4% da População Economicamente Ativa. Segundo suas componentes, tal resultado decorreu de comportamento semelhante da taxa de desemprego aberto (que passou de 8,3% para 9,2%), uma vez que a de desemprego oculto permaneceu estável em 4,3% (Tabela 1).

2. No mês em análise, houve relativa estabilidade no número de ocupados (-3 mil) e acréscimo na força de trabalho (9 mil pessoas), o que resultou no aumento do contingente de pessoas na situação de desemprego (11 mil). O contingente de desempregados passou a ser estimado em 186 mil pessoas. Nesse período, a **taxa de participação** – indicador que expressa a proporção de pessoas com 10 anos ou mais incorporadas ao mercado de trabalho como ocupadas ou desempregadas – variou de 62,5% para 62,7% (Tabela 1 – Anexo Estatístico).

Gráfico A
Taxas de Desemprego, por Tipo
Distrito Federal
2010 – 2011

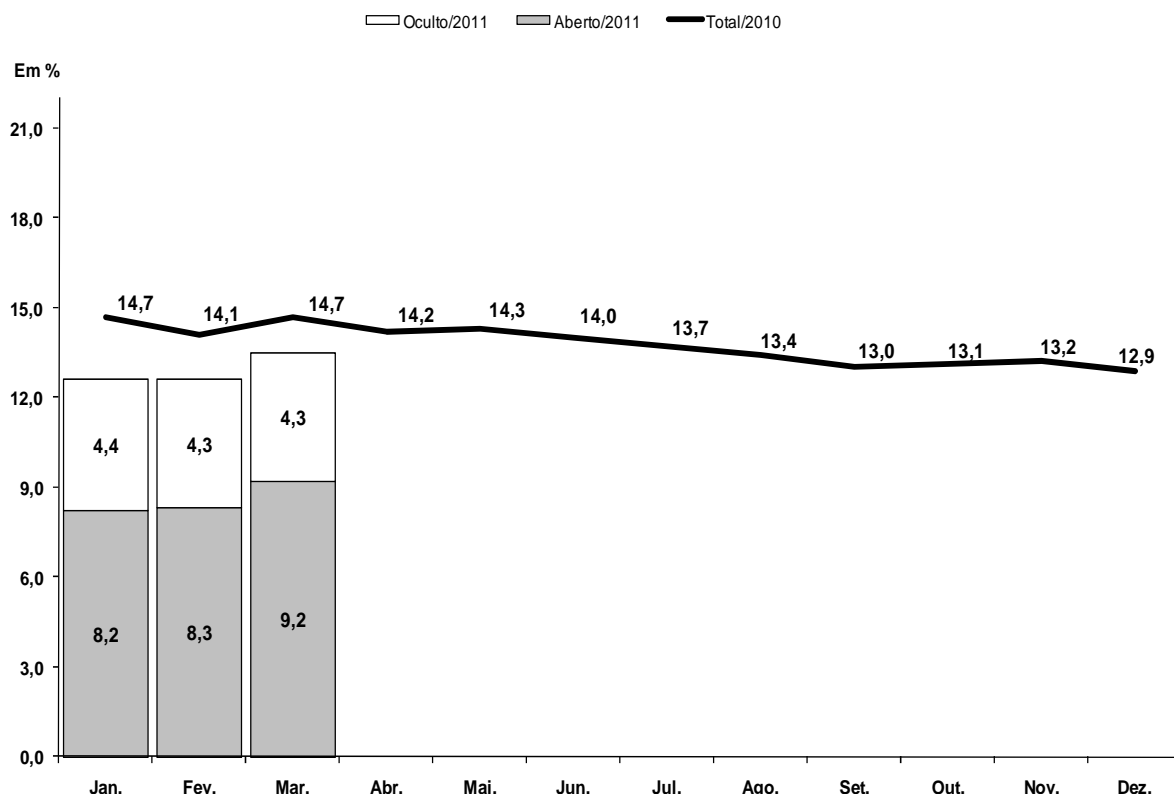

Fonte: PED-DF - Convênio SETRAB-GDF, CODEPLAN, SEADE-SP e DIEESE.

Nota: a taxa de desemprego total é composta pela soma das taxas de desemprego aberto e oculto.

Obs: Quaisquer pequenas diferenças nos dados apresentados devem-se a arredondamentos.

3. Em março, houve relativa estabilidade (-0,2%) no **nível de ocupação**, cujo contingente foi estimado em 1.202 mil pessoas. O desempenho da ocupação decorreu do comportamento diferenciado nos setores de atividade: redução do número de postos de trabalho na Construção Civil (8,8%), na Indústria (4,3%), na Administração Pública (2,6%) e no agregado Outros (1,9%); crescimento no Comércio (6,3%); e pequena oscilação positiva nos Serviços (0,2%). (Tabela 2).

Tabela 2
Estimativas do Número de Ocupados, segundo Setores de Atividade
Distrito Federal
Março/10, Fevereiro/11 e Março/11

Setores de Atividade	Estimativas (em mil pessoas)			Variações			
				Absoluta (em mil pessoas)		Relativa (%)	
	Mar./10	Fev./11	Mar./11	Mar./11 Fev./11	Mar./11 Mar./10	Mar./11 Fev./11	Mar./11 Mar./10
Total	1.192	1.205	1.202	-3	10	-0,2	0,8
Indústria	45	46	44	-2	-1	-4,3	-2,2
Construção Civil	68	68	62	-6	-6	-8,8	-8,8
Comércio	195	191	203	12	8	6,3	4,1
Serviços	583	602	603	1	20	0,2	3,4
Administração Pública	190	194	189	-5	-1	-2,6	-0,5
Outros (1)	111	103	101	-2	-10	-1,9	-9,0

Fonte: PED-DF - Convênio SETRAB-GDF, CODEPLAN, SEADE-SP e DIEESE.

Nota:

(1) Inclui Serviços Domésticos.

obs: quaisquer pequenas diferenças nos dados apresentados devem-se a arredondamentos.

4. Segundo posição ocupacional, o número de assalariados apresentou relativa estabilidade (-0,2%). O comportamento do emprego assalariado decorreu da diminuição no setor público (1,5%) e da relativa estabilidade do emprego no setor privado (0,5%). No segmento privado, o assalariamento com carteira de trabalho assinada manteve-se inalterado e os sem carteira ampliaram seu contingente (4,3%). O número de trabalhadores autônomos não sofreu variação e os classificados nas demais posições registraram decréscimo (1,1%) (Tabela 3).

Tabela 3
Estimativas do Número de Ocupados, segundo Posição na Ocupação
Distrito Federal
Março/10, Fevereiro/11 e Março/11

Posição na Ocupação	Estimativas (em mil pessoas)			Variações			
				Absoluta (em mil pessoas)		Relativa (%)	
	Mar./10	Fev./11	Mar./11	Mar./11 Fev./11	Mar./11 Mar./10	Mar./11 Fev./11	Mar./11 Mar./10
Total	1.192	1.205	1.202	-3	10	-0,2	0,8
Total de Assalariados (1)	832	863	861	-2	29	-0,2	3,5
Setor Privado	574	594	597	3	23	0,5	4,0
Com Carteira Assinada	473	502	502	0	29	0,0	6,1
Sem Carteira Assinada	101	92	96	4	-5	4,3	-5,0
Setor Público	258	268	264	-4	6	-1,5	2,3
Autônomos	180	152	152	0	-28	0,0	-15,6
Demais Posições (2)	180	190	188	-2	8	-1,1	4,4

Fonte: PED-DF - Convênio SETRAB-GDF, CODEPLAN, SEADE-SP e DIEESE.

Notas:

(1) Inclui os que não informaram o segmento em que trabalham.

(2) Incluem empregadores, empregados domésticos, donos de negócio familiar, trabalhadores familiares sem remuneração, profissionais liberais e outras posições ocupacionais.

obs: quaisquer pequenas diferenças nos dados apresentados devem-se a arredondamentos.

5. Entre janeiro e fevereiro o **rendimento médio real** dos ocupados diminuiu 3,1% e o dos assalariados 3,8%, passando a ser estimados em R\$ 2.041 e R\$ 2.229, respectivamente. No mesmo período, houve redução na massa de rendimentos reais dos ocupados (3,7%) e a dos assalariados (4,3%). Em ambas as situações, tal comportamento resultou principalmente do

decréscimo do rendimento médio real e, em menor medida, do nível de ocupação (Tabela 4 e Tabela 12 – Anexo Estatístico).

Tabela 4
Rendimento Médio Real (1) dos Ocupados, Assalariados, segundo Categorias Seleccionadas e Trabalhadores Autônomos
Fevereiro/10, Janeiro/11 e Fevereiro/11

Categorias Seleccionadas	Rendimentos (em reais de Fevereiro de 2011)			Variações (%)	
	Fev./10	Jan./11	Fev./11	$\frac{\text{Fev./11}}{\text{Jan./11}}$	$\frac{\text{Fev./11}}{\text{Fev./10}}$
Total de Ocupados	1.927	2.107	2.041	-3,1	5,9
Total de Assalariados (2)	2.166	2.316	2.229	-3,8	2,9
Setor Privado	1.161	1.180	1.159	-1,8	-0,2
Com Carteira	1.171	1.192	1.179	-1,1	0,7
Sem Carteira	1.103	1.109	1.029	-7,2	-6,7
Comércio	1.013	1.012	1.000	-1,2	-1,3
Serviços	1.195	1.215	1.196	-1,6	0,1
Setor Público	4.778	5.122	5.025	-1,9	5,2
Trabalhadores Autônomos	1.009	1.166	1.207	3,5	19,6

Fonte: PED-DF - Convênio SETRAB-GDF, CODEPLAN, SEADE-SP e DIEESE.

Notas:

(1) Inflator Utilizado: INPC-DF - IBGE.

(2) Inclui setor público.

obs: quaisquer pequenas diferenças nos dados apresentados devem-se a arredondamentos.

COMPORTAMENTO EM 12 MESES

6. Em 12 meses, observou-se a diminuição da **taxa de desemprego total** de 14,7% para 13,4%, em decorrência do declínio da taxa de desemprego aberto (de 10,1% para 9,2%) e, em menor proporção, da taxa de desemprego oculto (de 4,5% para 4,3%) (Tabela 1).

7. Nesse período, foram gerados 10 mil postos de trabalho no Distrito Federal, ao passo que a PEA decresceu em 8 mil pessoas, resultando na redução de 19 mil pessoas do contingente de desempregados (Tabela 1). O tempo médio de procura por um trabalho, por seu turno, recuou de 51 semanas, em março de 2010, para 45 semanas no mesmo mês de 2011.

8. Nos últimos doze meses, houve pequeno aumento de 0,8% do nível ocupacional no Distrito Federal. Os setores de atividade analisados registraram movimentos diferenciados: o nível de ocupação aumentou no Comércio (8 mil, ou 4,1%) e nos Serviços (20 mil, ou 3,4%), diminuiu na Indústria (1 mil postos de trabalho, ou 2,2%), na Construção Civil (6 mil, ou 8,8%), na Administração Pública (1 mil, ou 0,5%) e no agregado Outros (10 mil, ou 9,0%). (Tabela 2).

Gráfico B
Varição anual (1) do nível de ocupação
Distrito Federal – Março de 2010 a Março de 2011

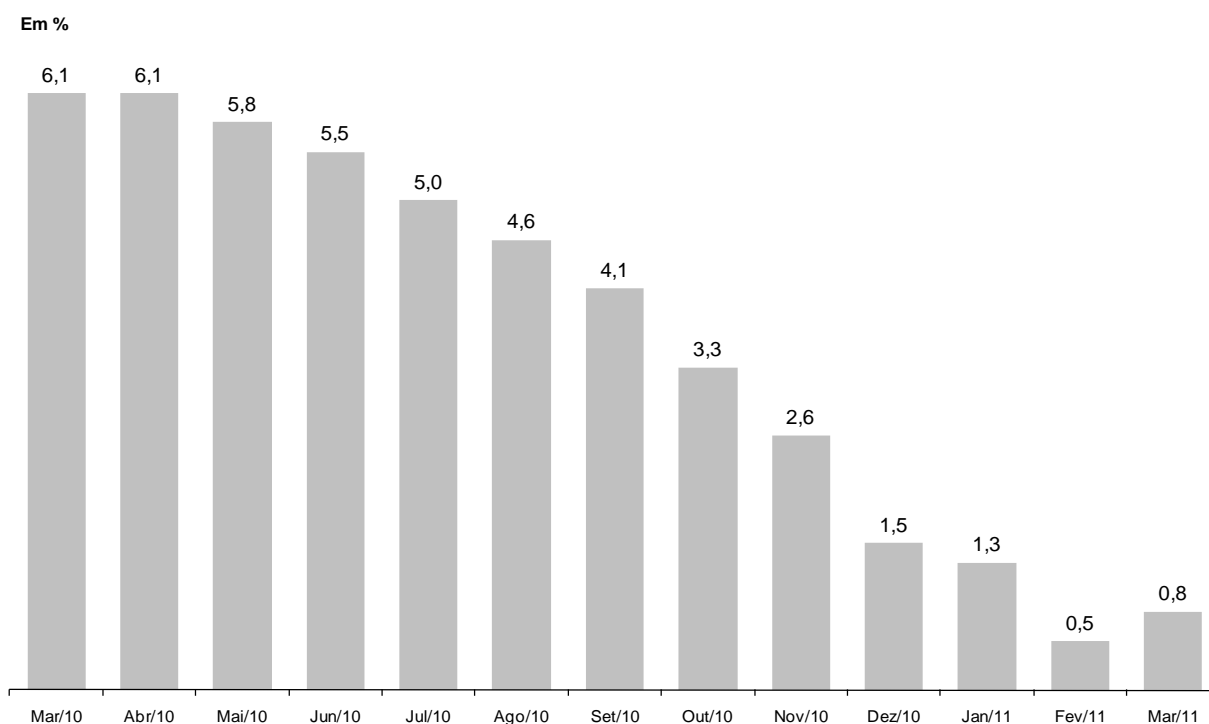

Fonte: PED-DF - Convênio SETRAB-GDF, CODEPLAN, SEADE-SP e DIEESE.

Nota:

(1) Variação relativa em relação ao mesmo mês do ano anterior.

9. Segundo posição na ocupação, o assalariamento cresceu 3,5% no Distrito Federal, decorrente do aumento nos setores privado (4,0%) e público (2,3%). O desempenho positivo no segmento privado foi resultado, exclusivamente, da elevação do número de empregados com carteira assinada (6,1%), uma vez que os sem carteira diminuiu (5,0%). O trabalho autônomo, por seu turno, decresceu (15,6%), enquanto que o número de ocupados classificados nas demais posições aumentou (4,4%) (Tabela 3).

10. Entre fevereiro de 2010 e de 2011, o **rendimento médio real** dos ocupados aumentou 5,9% e o dos assalariados, 2,9%. As massas de rendimentos reais dos ocupados e assalariados cresceram 7,1% e 7,2%, respectivamente. Nos dois casos, tal comportamento resultou da ampliação do rendimento médio real e do nível de ocupação (Tabela 4 e Tabela 12 – Anexo Estatístico).

Gráfico C
Índice da massa de rendimentos reais (1) dos ocupados (2)
Distrito Federal - 2005-2011

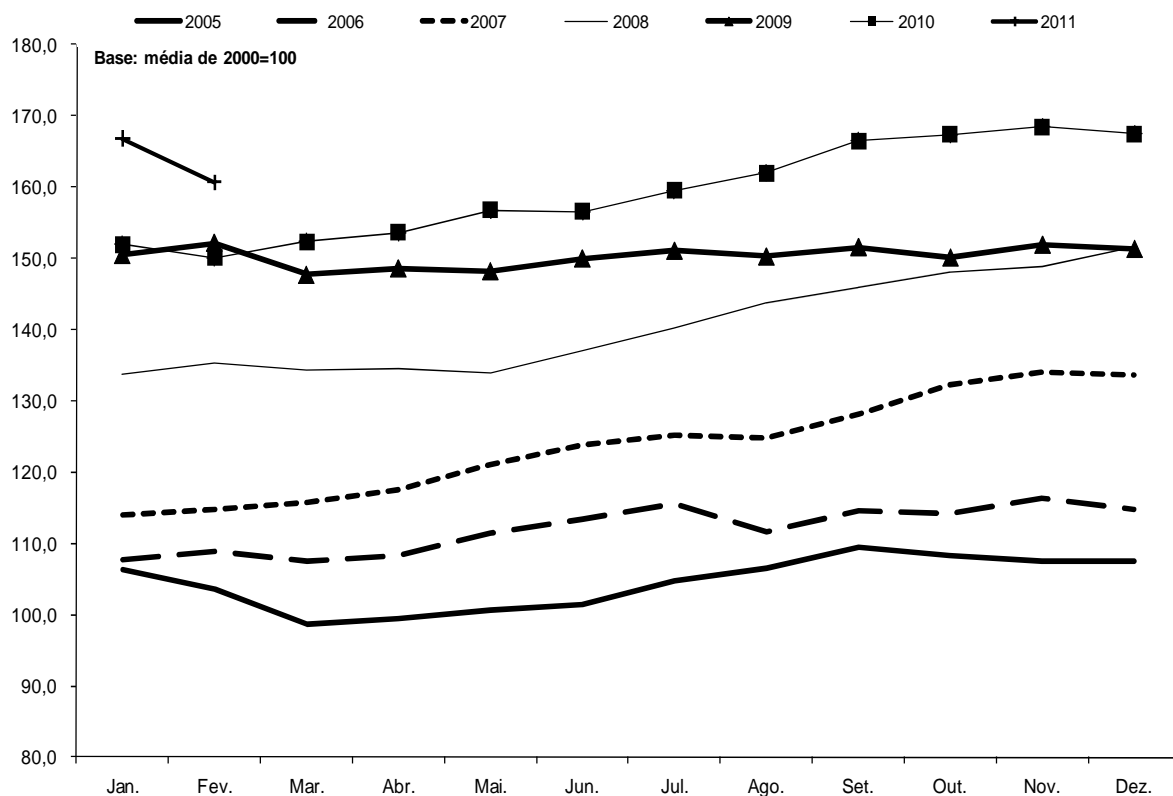

Fonte: PED-DF - Convênio SETRAB-GDF, CODEPLAN, SEADE-SP e DIEESE.

Nota:

(1) Inflator utilizado: INPC-DF - IBGE.

(2) Incluem os ocupados que não tiveram remuneração no mês e exclui os trabalhadores familiares sem remuneração salarial.

Anexo Estatístico

TABELAS

Tabela 01	Estimativa da População Total e Economicamente Ativa e dos Inativos Maiores de 10 anos, Taxas de Participação e de Desemprego Total - Distrito Federal - 1992 a 2011.
Tabela 02	Taxas de Desemprego, por Tipo e por Grupos de Regiões Administrativas - Distrito Federal - 1992 a 2011.
Tabela 03	Taxas de Desemprego, por Atributos Pessoais - Distrito Federal - 1992 a 2011.
Tabela 04	Distribuição dos Desempregados, por Atributos Pessoais - Distrito Federal - 1992 a 2011.
Tabela 05	Estimativas e Índices do Nível de Ocupação, por Setor de Atividade Econômica - Distrito Federal - 1992 a 2011.
Tabela 06	Estimativas e Índices do Nível de Ocupação, por Posição na Ocupação - Distrito Federal - 1992 a 2011.
Tabela 07	Índices do Nível de Ocupação, por Ramo de Atividade - Distrito Federal - 1992 a 2011.
Tabela 08	Distribuição dos Ocupados, por Atributos Pessoais - Distrito Federal - 1992 a 2011.
Tabela 09	Rendimento Médio Real Trimestral dos Ocupados, Assalariados e dos Autônomos no Trabalho Principal - Distrito Federal - 1992 a 2011.
Tabela 10	Rendimento Real Máximo e Mínimo dos Ocupados e dos Assalariados no Trabalho Principal - Distrito Federal - 1992 a 2011.
Tabela 11	Rendimento Médio Real dos Ocupados e dos Assalariados no Trabalho Principal - Distrito Federal - 1992 a 2011.
Tabela 12	Índices do Emprego, do Rendimento Médio Real e da Massa de Rendimentos Reais dos Ocupados e dos Assalariados - Distrito Federal - 1992 a 2011.
Tabela 13	Rendimento Médio Real dos Assalariados no Setor Público e Privado, por Setor de Atividade Econômica e Carteira de Trabalho Assinada e Não-Assinada pelo Atual Empregador- Distrito Federal - 1992 a 2011.
Tabela 14	Estimativas e Índices do Nível de Ocupação, por Setor de Atividade Econômica - Distrito Federal - 1992 a 2011.

Tabela 1
Estimativas da População Total e Economicamente Ativa e dos Inativos Maiores de 10 Anos e Taxas de Participação e de Desemprego Total Distrito Federal 1992-2011

Períodos	População Economicamente Ativa						Inativos Maiores de 10 Anos		Taxas (%)		População Total (1)
	Total		Ocupados		Desempregados		Números Absolutos (1)	Índice (2)	Participação (PEA/PIA)	Desemprego total (DES/PEA)	
	Números Absolutos (1)	Índice (2)	Números Absolutos (1)	Índice (2)	Números Absolutos (1)	Índice (2)					
Março-1992	717	72,1	609	76,7	108	53,8	490	82,8	59,4	15,0	1.540
Março-1993	750	75,4	627	79,1	123	61,3	497	83,9	60,2	16,4	1.564
Março-1994	773	77,8	654	82,4	119	59,3	516	87,2	60,0	15,4	1.604
Março-1995	785	79,0	667	84,0	118	58,9	547	92,3	58,9	15,1	1.641
Março-1996	836	84,1	695	87,6	141	70,3	540	91,2	60,8	16,9	1.692
Março-1997	857	86,2	701	88,4	156	77,6	565	95,4	60,3	18,2	1.749
Março-1998	908	91,3	728	91,8	180	89,7	560	94,6	61,8	19,8	1.791
Março-1999	934	94,0	725	91,4	209	104,3	582	98,4	61,6	22,4	1.843
Março-2000	979	98,5	760	95,8	219	109,0	588	99,3	62,5	22,3	1.902
Março-2001	1.007	101,3	797	100,5	210	104,5	612	103,3	62,2	20,8	1.978
Março-2002	1.066	107,2	831	104,8	235	117,0	605	102,2	63,8	22,0	2.034
Março-2003	1.099	110,6	838	105,6	261	129,9	628	106,0	63,7	23,7	2.079
Março-2004	1.149	115,6	883	111,3	266	132,4	634	107,1	64,4	23,1	2.138
Março-2005	1.186	119,3	945	119,1	241	120,2	654	110,4	64,5	20,3	2.212
Março-2006	1.230	123,7	976	123,0	254	126,5	676	114,2	64,5	20,6	2.287
Março-2007	1.241	124,8	1.007	126,9	234	116,8	703	118,7	63,8	18,9	2.332
Março-2008	1.326	133,4	1.084	136,6	242	120,5	711	120,1	65,1	18,2	2.432
Março-2009	1.356	136,4	1.123	141,5	234	116,4	731	123,5	65,0	17,2	2.469
Março-2010	1.397	140,5	1.192	150,2	205	102,0	752	127,1	65,0	14,7	2.523
Abril	1.395	140,3	1.197	150,9	198	98,7	759	128,3	64,8	14,2	2.531
Maio	1.406	141,4	1.205	151,8	201	100,3	753	127,3	65,1	14,3	2.542
Junho	1.407	141,5	1.210	152,5	197	98,3	760	128,3	64,9	14,0	2.544
Julho	1.409	141,7	1.217	153,4	193	96,0	763	128,9	64,9	13,7	2.545
Agosto	1.404	141,2	1.217	153,3	188	93,5	774	130,8	64,4	13,4	2.550
Setembro	1.413	142,1	1.230	155,0	184	91,5	771	130,2	64,7	13,0	2.559
Outubro	1.406	141,4	1.222	154,0	185	92,0	782	132,1	64,3	13,1	2.560
Novembro	1.401	140,9	1.216	153,3	185	92,0	792	133,8	63,9	13,2	2.563
Dezembro	1.385	139,3	1.206	152,0	179	89,1	812	137,1	63,1	12,9	2.558
Janeiro-2011	1.382	139,0	1.208	152,3	174	86,8	820	138,4	62,8	12,6	2.573
Fevereiro	1.380	138,8	1.205	151,9	175	87,1	828	139,8	62,5	12,7	2.578
Março	1.389	139,7	1.202	151,5	186	92,9	825	139,4	62,7	13,4	2.583
Varição Mensal											
Mar-2011/Fev-2011	0,7		-0,2		6,3		-0,4		0,3	5,5	0,2
Varição no Ano											
Mar-2011/Dez-2010	0,3		-0,3		3,9		1,6		-0,6	3,9	1,0
Varição Anual											
Mar-2011/Mar-2010	-0,6		0,8		-9,3		9,7		-3,5	-8,8	2,4

Fonte: Convênio: DIEESE/SEADE-SP/MTE-FAT/SETRAB-GDF/CODEPLAN. PED-DF - Pesquisa de Emprego e Desemprego no Distrito Federal.

(1) Em 1000 pessoas.

(2) Base: média de 2000 = 100.

NOTA: Estimativa da População Total elaborada através consultoria com base nas projeções do IBGE.

Obs: quaisquer pequenas diferenças nos dados apresentados devem-se a arredondamentos.

Tabela 2
Taxas de Desemprego, por Tipo e por Grupos de Regiões Administrativas
Distrito Federal
1992-2011

Em porcentagem

Períodos	Taxas de Desemprego														
	Por Tipo						Por Grupo de Regiões Administrativas								
	Total	Aberto	Oculto			Grupo 1			Grupo 2			Grupo 3			
			Total	Precário	Desalento	Total	Aberto	Oculto	Total	Aberto	Oculto	Total	Aberto	Oculto	
Março-1992	15,1	10,2	4,9	2,4	2,5	7,0	4,9	(1)	14,9	10,2	4,7	19,8	13,2	6,6	
Março-1993	16,4	10,7	5,7	2,9	2,8	9,0	6,8	(1)	15,9	10,0	5,9	20,9	13,8	7,1	
Março-1994	15,4	10,7	4,7	2,4	2,3	5,7	4,1	(1)	14,9	10,5	4,3	20,8	14,1	6,7	
Março-1995	15,1	10,8	4,3	2,4	1,9	6,1	4,9	(1)	14,4	10,5	3,8	20,0	13,8	6,2	
Março-1996	16,9	11,0	5,9	2,9	2,9	8,4	5,7	(1)	16,2	10,4	5,8	21,4	14,2	7,3	
Março-1997	18,2	11,5	6,6	3,5	3,1	9,1	6,2	(1)	17,8	11,7	6,1	22,5	13,6	8,9	
Março-1998	19,8	12,5	7,4	4,1	3,3	9,1	6,6	(1)	18,9	12,3	6,6	25,1	14,9	10,2	
Março-1999	22,4	14,2	8,1	4,4	3,8	9,9	7,0	(1)	20,6	14,5	6,1	28,9	16,5	12,4	
Março-2000	22,3	15,0	7,3	3,8	3,6	9,7	7,3	(1)	19,8	14,1	5,8	29,6	18,8	10,8	
Março-2001	20,8	13,2	7,6	3,7	3,9	11,6	7,3	(1)	18,0	11,8	6,2	27,0	16,7	10,3	
Março-2002	22,0	14,3	7,7	4,2	3,5	11,2	8,1	(1)	19,6	13,8	5,8	28,1	16,9	11,1	
Março-2003	23,7	14,6	9,1	5,2	3,9	11,3	8,4	(1)	21,0	14,5	6,5	30,3	16,7	13,6	
Março-2004	23,1	14,5	8,7	4,4	4,3	10,3	8,1	(1)	20,3	14,4	5,9	29,6	16,3	13,3	
Março-2005	20,3	13,3	7,1	3,7	3,4	10,7	7,6	(1)	17,6	12,6	5,0	25,8	15,5	10,3	
Março-2006	20,6	12,9	7,7	4,4	3,4	11,2	8,9	(1)	18,2	12,1	6,1	25,3	14,7	10,6	
Março-2007	18,9	12,4	6,5	3,5	3,0	9,9	7,6	(1)	17,5	12,0	5,5	22,3	13,9	8,5	
Março-2008	18,2	12,2	6,1	2,9	3,1	10,8	8,1	(1)	15,5	11,0	4,5	22,6	14,2	8,4	
Março-2009	17,2	11,1	6,2	3,1	3,0	9,8	6,9	(1)	15,3	11,0	4,4	20,5	12,0	8,5	
Março-2010	14,7	10,1	4,5	2,1	2,5	9,3	7,2	(1)	12,6	9,8	2,8	17,5	11,0	6,5	
Abril	14,2	10,1	4,1	1,9	2,1	8,4	6,9	(1)	12,2	9,8	2,4	17,1	10,9	6,1	
Maio	14,3	10,1	4,2	2,2	2,0	7,3	5,9	(1)	12,3	9,7	2,6	17,4	11,2	6,2	
Junho	14,0	9,9	4,2	2,3	1,8	6,7	5,3	(1)	12,0	9,5	2,5	17,2	11,1	6,2	
Julho	13,7	9,5	4,1	2,3	1,8	6,5	5,0	(1)	11,7	8,9	2,7	16,8	10,9	5,9	
Agosto	13,4	9,1	4,2	2,2	2,0	7,1	5,5	(1)	11,4	8,6	2,9	16,3	10,3	5,9	
Setembro	13,0	8,6	4,4	2,2	2,1	6,9	5,3	(1)	11,0	8,3	2,7	15,8	9,5	6,3	
Outubro	13,1	8,5	4,6	2,4	2,3	7,3	5,5	(1)	10,8	8,2	2,6	16,2	9,3	6,9	
Novembro	13,2	8,6	4,6	2,3	2,3	7,0	5,4	(1)	10,5	8,1	2,4	16,6	9,6	7,0	
Dezembro	12,9	8,5	4,4	2,2	2,3	6,7	5,2	(1)	10,4	7,9	2,6	16,2	9,6	6,6	
Janeiro-2011	12,6	8,2	4,4	2,0	2,4	7,1	5,1	(1)	9,6	7,1	2,5	16,2	9,6	6,6	
Fevereiro	12,7	8,3	4,3	2,0	2,4	7,0	5,0	(1)	10,0	7,4	2,6	16,0	9,7	6,3	
Março	13,4	9,2	4,3	2,1	2,2	7,7	5,8	(1)	10,3	7,9	2,5	17,2	10,9	6,3	
Varição Mensal															
Mar-2011/Fev-2011	5,5	10,8	0,0	5,0	-8,3	10,0	16,0	-	3,0	6,8	-3,8	7,5	12,4	0,0	
Varição no Ano															
Mar-2011/Dez-2010	3,9	8,2	-2,3	-4,5	-4,3	14,9	11,5	-	-1,0	0,0	-3,8	6,2	13,5	-4,5	
Varição Anual															
Mar-2011/Mar-2010	-8,8	-8,9	-4,4	0,0	-12,0	-17,2	-19,4	-	-18,3	-19,4	-10,7	-1,7	-0,9	-3,1	

Fonte: Convênio: DIEESE/SEADE-SP/MTE-FAT/SETRAB-GDF/CODEPLAN. PED-DF - Pesquisa de Emprego e Desemprego no Distrito Federal.

(1) A amostra não comporta a desagregação para esta categoria.

Obs 1.: Grupo 1: Grupo de Regiões Administrativas de renda mais alta (Brasília, Lago Sul e Lago Norte);

Grupo 2: Grupo de Regiões Administrativas de renda intermediária (Gama, Taguatinga, Sobradinho, Planaltina, Núcleo Bandeirante, Guar, Cruzeiro, Candangolândia e Riacho Fundo);

Grupo 3: Grupo de Regiões Administrativas de renda mais baixa (Brazlândia, Ceilândia, Samambaia, Paranoá, São Sebastião, Santa Maria e Recanto das Emas).

Obs 2.: quaisquer pequenas diferenças nos dados apresentados devem-se a arredondamentos.

Tabela 3
Taxas de Desemprego, por Atributos Pessoais
Distrito Federal
1992-2011

Em porcentagem

Períodos	Taxas de Desemprego												
	Total	Sexo		Faixa Etária						Posição no Domicílio		Raça/Cor	
		Homens	Mulheres	10 a 15 Anos	16 a 24 Anos	25 a 39 Anos	40 a 49 Anos	50 a 59 Anos	60 Anos e Mais	Chefe	Demais Membros	Negros	Não-Negros
Março-1992	15,1	13,3	17,2	35,6	25,0	11,3	7,7	(1)	(1)	7,6	20,4	17,8	12,9
Março-1993	16,4	14,2	19,0	43,2	27,6	12,3	7,9	(1)	(1)	7,1	22,9	19,3	14,3
Março-1994	15,4	13,4	17,8	40,5	26,5	11,6	6,7	(1)	(1)	7,6	20,9	18,0	13,9
Março-1995	15,1	13,5	17,0	42,1	27,2	11,1	6,4	(1)	(1)	7,2	20,9	17,2	13,5
Março-1996	16,9	14,5	19,7	41,7	28,6	13,3	7,6	(1)	(1)	8,7	22,3	18,0	15,6
Março-1997	18,2	15,2	21,6	45,8	30,9	14,6	8,6	8,7	(1)	9,3	24,5	19,8	16,4
Março-1998	19,8	17,7	22,3	56,6	33,5	15,1	9,7	9,5	(1)	10,0	26,6	20,7	18,1
Março-1999	22,4	19,5	25,6	61,3	37,4	17,8	11,8	11,7	(1)	11,9	29,9	24,2	19,6
Março-2000	22,3	19,5	25,4	62,3	37,2	18,4	11,2	10,9	(1)	13,2	28,8	24,6	18,4
Março-2001	20,8	17,8	24,1	61,0	36,3	16,3	9,9	10,9	(1)	10,9	28,0	23,0	17,3
Março-2002	22,0	18,8	25,4	67,4	38,2	17,8	11,5	9,4	(1)	11,8	29,2	23,7	18,7
Março-2003	23,7	21,1	26,5	67,6	41,0	19,1	14,2	9,6	(1)	13,4	31,1	25,5	20,0
Março-2004	23,1	19,8	26,6	72,8	41,5	17,6	12,4	12,2	(1)	11,7	31,4	24,9	18,7
Março-2005	20,3	17,4	23,3	75,8	37,4	16,5	9,9	7,2	(1)	9,8	27,7	21,7	17,6
Março-2006	20,6	17,5	23,9	70,2	38,9	15,8	10,4	9,2	(1)	9,9	28,2	21,7	18,5
Março-2007	18,9	15,3	22,6	67,6	35,7	15,4	9,7	8,9	(1)	8,9	26,0	20,1	16,6
Março-2008	18,2	15,0	21,5	81,1	35,6	15,0	7,9	7,1	(1)	8,1	25,3	19,5	16,1
Março-2009	17,2	14,2	20,4	72,3	35,6	14,3	7,5	6,3	(1)	7,6	24,1	18,4	15,1
Março-2010	14,7	11,8	17,7	78,4	30,1	12,2	6,1	3,6	(1)	5,9	20,9	15,5	12,7
Abril	14,2	11,1	17,4	77,2	29,4	11,4	6,2	4,0	(1)	5,7	20,2	15,0	12,4
Mai	14,3	11,4	17,3	79,9	30,3	11,6	5,5	3,9	(1)	5,5	20,6	15,3	12,1
Junho	14,0	11,1	17,0	80,7	29,6	11,4	5,6	4,4	(1)	5,3	20,2	14,9	12,1
Julho	13,7	10,3	17,1	82,9	28,5	11,3	5,5	3,7	(1)	4,9	19,8	14,3	12,2
Agosto	13,4	10,0	16,9	82,8	27,5	10,7	6,4	3,5	(1)	5,0	19,2	14,1	11,8
Setembro	13,0	10,0	16,1	77,3	27,7	10,5	6,0	3,2	(1)	5,1	18,6	13,7	11,5
Outubro	13,1	10,4	16,0	74,9	28,6	10,3	6,5	3,7	(1)	5,3	18,7	14,0	11,3
Novembro	13,2	10,3	16,1	75,3	28,6	10,7	6,2	4,2	(1)	5,3	18,8	13,7	12,0
Dezembro	12,9	9,9	16,1	75,9	28,3	10,4	6,1	3,9	(1)	5,3	18,4	13,6	11,5
Janeiro-2011	12,6	9,4	16,0	75,4	27,0	10,6	6,0	4,0	(1)	5,3	18,0	13,3	11,1
Fevereiro	12,7	9,9	15,7	72,9	26,9	10,2	6,7	4,0	(1)	5,4	18,0	13,6	10,9
Março	13,4	10,8	16,2	73,9	27,3	11,1	7,1	4,9	(1)	5,6	19,1	14,3	11,6
Varição Mensal													
Mar-2011/Fev-2011	5,5	9,1	3,2	1,4	1,5	8,8	6,0	22,5	-	3,7	6,1	5,1	6,4
Varição no Ano													
Mar-2011/Dez-2010	3,9	9,1	0,6	-2,6	-3,5	6,7	16,4	25,6	-	5,7	3,8	5,1	0,9
Varição Anual													
Mar-2011/Mar-2010	-8,8	-8,5	-8,5	-5,7	-9,3	-9,0	16,4	36,1	-	-5,1	-8,6	-7,7	-8,7

Fonte: Convênio: DIEESE/SEADE-SP/MTE-FAT/SETRAB-GDF/CODEPLAN. PED-DF - Pesquisa de Emprego e Desemprego no Distrito Federal.

(1) A amostra não comporta a desagregação para esta categoria.

Obs.: quaisquer pequenas diferenças nos dados apresentados devem-se a arredondamentos.

Tabela 4
Distribuição dos Desempregados, por Atributos Pessoais
Distrito Federal
1992-2011

Em porcentagem

Períodos	Distribuição dos Desempregados												
	Total	Sexo		Faixa Etária						Posição no Domicílio		Raça/Cor	
		Homens	Mulheres	10 a 15 Anos	16 a 24 Anos	25 a 39 Anos	40 a 49 Anos	50 a 59 Anos	60 Anos e Mais	Chefe	Demais Membros	Negros	Não-Negros
Março-1992	100,0	49,1	50,9	7,0	49,0	32,4	7,9	(1)	(1)	21,0	79,0	51,5	48,5
Março-1993	100,0	47,3	52,7	7,6	49,9	31,9	7,7	(1)	(1)	18,0	82,0	49,7	50,3
Março-1994	100,0	47,3	52,7	7,4	50,5	32,0	7,3	(1)	(1)	20,6	79,4	43,4	56,6
Março-1995	100,0	49,1	50,9	6,8	51,0	31,5	7,5	(1)	(1)	20,1	79,9	48,7	51,3
Março-1996	100,0	46,1	53,9	6,4	49,7	32,4	8,0	(1)	(1)	20,7	79,3	56,4	43,6
Março-1997	100,0	44,7	55,3	4,6	48,3	34,6	8,1	3,4	(1)	21,1	78,9	56,2	43,8
Março-1998	100,0	47,4	52,6	5,9	48,8	32,7	8,3	3,4	(1)	20,7	79,3	68,3	31,7
Março-1999	100,0	46,0	54,0	4,5	47,9	34,0	9,3	3,6	(1)	22,2	77,8	66,3	33,7
Março-2000	100,0	45,4	54,6	3,3	47,5	35,9	8,6	3,7	(1)	24,6	75,4	70,7	29,3
Março-2001	100,0	44,8	55,2	3,9	49,2	33,2	8,6	3,9	(1)	22,0	78,0	68,3	31,7
Março-2002	100,0	44,2	55,8	3,2	48,5	34,8	9,0	3,4	(1)	22,1	77,9	71,7	28,3
Março-2003	100,0	45,5	54,5	2,8	47,8	34,7	10,6	3,2	(1)	23,4	76,6	72,9	27,1
Março-2004	100,0	43,6	56,4	3,6	48,7	32,5	9,6	4,6	(1)	21,3	78,7	77,2	22,8
Março-2005	100,0	43,2	56,8	4,4	48,1	34,5	9,2	3,1	(1)	19,8	80,2	71,0	29,0
Março-2006	100,0	43,2	56,8	4,4	49,0	32,5	9,3	4,1	(1)	19,9	80,1	69,8	30,2
Março-2007	100,0	41,2	58,8	3,6	46,0	35,0	10,2	4,4	(1)	19,8	80,2	69,0	31,0
Março-2008	100,0	41,4	58,6	6,4	45,5	35,0	8,2	4,2	(1)	18,2	81,8	67,0	33,0
Março-2009	100,0	42,3	57,7	5,3	45,9	35,2	8,8	3,9	(1)	18,5	81,5	69,2	30,8
Março-2010	100,0	41,1	58,9	7,9	45,5	34,6	8,5	2,7	(1)	16,7	83,3	73,4	26,6
Abril	100,0	40,0	60,0	7,9	45,7	33,6	8,9	3,1	(1)	16,6	83,4	73,0	27,0
Mai	100,0	40,6	59,4	7,9	46,7	33,6	7,9	3,0	(1)	16,0	84,0	74,1	25,9
Junho	100,0	40,1	59,9	7,4	46,9	33,2	8,3	3,4	(1)	15,8	84,2	73,6	26,4
Julho	100,0	38,3	61,7	7,2	47,0	33,6	8,5	2,9	(1)	14,8	85,2	72,9	27,1
Agosto	100,0	37,8	62,2	7,5	46,4	32,5	10,3	2,8	(1)	15,5	84,5	72,5	27,5
Setembro	100,0	39,1	60,9	6,6	47,3	33,4	9,6	2,8	(1)	16,1	83,9	71,9	28,1
Outubro	100,0	40,2	59,8	5,9	47,6	32,7	10,1	3,3	(1)	16,6	83,4	72,7	27,3
Novembro	100,0	40,0	60,0	5,6	46,6	34,3	9,6	3,7	(1)	16,9	83,1	70,9	29,1
Dezembro	100,0	39,5	60,5	6,1	46,5	33,7	9,7	3,6	(1)	17,1	82,9	71,0	29,0
Janeiro-2011	100,0	38,7	61,3	6,3	44,4	35,4	9,8	3,6	(1)	17,7	82,3	70,5	29,5
Fevereiro	100,0	40,3	59,7	6,9	43,8	34,0	11,1	3,6	(1)	17,9	82,1	71,3	28,7
Março	100,0	40,9	59,1	6,6	42,4	35,1	11,1	4,0	(1)	17,5	82,5	71,6	28,4

Fonte: Convênio: DIEESE/SEADE-SP/MTE-FAT/SETRAB-GDF/CODEPLAN. PED-DF - Pesquisa de Emprego e Desemprego no Distrito Federal.

(1) A amostra não comporta a desagregação para esta categoria.

Obs.: quaisquer pequenas diferenças nos dados apresentados devem-se a arredondamentos.

Tabela 5
Estimativas e Índices do Nível de Ocupação, por Setor de Atividade Econômica
Distrito Federal
1992-2011

Períodos	Total		Indústria de transformação		Comércio		Serviços		Outros (1)	
	Números Absolutos (2)	Índice (3)	Números Absolutos (2)	Índice (3)	Números Absolutos (2)	Índice (3)	Números Absolutos (2)	Índice (3)	Números Absolutos (2)	Índice (3)
Março-1992	609	76,7	29	97,4	92	78,1	374	71,8	114	90,6
Março-1993	627	79,1	23	76,7	94	80,0	391	75,2	119	95,0
Março-1994	654	82,4	23	75,5	102	86,6	405	77,9	124	99,1
Março-1995	667	84,0	24	80,8	99	84,2	430	82,5	114	90,9
Março-1996	695	87,6	31	101,8	106	90,4	443	85,1	115	91,8
Março-1997	701	88,4	38	125,5	106	90,4	441	84,7	117	92,9
Março-1998	728	91,8	29	96,6	112	95,1	466	89,6	121	96,8
Março-1999	725	91,4	27	89,5	109	92,5	467	89,7	123	97,9
Março-2000	760	95,8	30	98,0	111	94,9	500	96,1	119	94,8
Março-2001	797	100,5	27	88,0	125	106,5	528	101,4	118	94,0
Março-2002	831	104,8	31	103,8	127	108,2	549	105,4	124	99,1
Março-2003	838	105,6	34	111,0	132	112,1	546	105,0	126	100,8
Março-2004	883	111,3	31	103,7	139	118,6	589	113,2	123	98,0
Março-2005	945	119,1	38	124,4	146	124,5	630	121,1	131	104,4
Março-2006	976	123,0	37	123,5	147	123,3	635	122,0	157	125,0
Março-2007	1.007	126,9	39	128,7	155	131,8	653	125,4	152	120,8
Março-2008	1.084	136,6	48	157,8	176	149,7	702	135,0	158	125,9
Março-2009	1.123	141,5	43	142,0	175	149,4	741	142,3	164	130,6
Março-2010	1.192	150,2	45	147,3	195	166,5	773	148,6	179	142,6
Abril	1.197	150,9	44	146,8	194	165,1	778	149,5	181	144,6
Mai	1.205	151,8	46	153,4	190	162,1	788	151,5	180	143,3
Junho	1.210	152,5	49	161,7	189	160,9	794	152,6	178	141,9
Julho	1.217	153,4	51	167,8	186	158,6	806	155,0	174	138,3
Agosto	1.217	153,3	50	164,7	187	159,4	810	155,6	170	135,4
Setembro	1.230	155,0	48	160,2	191	162,5	818	157,2	172	137,5
Outubro	1.222	154,0	50	163,7	184	156,7	812	156,1	176	139,9
Novembro	1.216	153,3	50	165,0	192	163,7	801	153,9	173	137,9
Dezembro	1.206	152,0	52	172,3	183	156,0	798	153,4	172	137,4
Janeiro-2011	1.208	152,3	49	161,1	194	165,6	795	152,9	169	135,1
Fevereiro	1.205	151,9	46	153,3	191	163,1	797	153,1	170	135,8
Março	1.202	151,5	44	145,7	203	172,9	792	152,2	162	129,5
Varição Mensal										
Mar-2011/Fev-2011	-0,2		-4,3		6,3		-0,6		-4,7	
Varição no Ano										
Mar-2011/Dez-2010	-0,3		-15,4		10,9		-0,8		-5,8	
Varição Anual										
Mar-2011/Mar-2010	0,8		-2,2		4,1		2,5		-9,5	

Fonte: Convênio: DIEESE/SEADE-SP/MTE-FAT/SETRAB-GDF/CODEPLAN. PED-DF - Pesquisa de Emprego e Desemprego no Distrito Federal.

(1) Englobam: Construção Civil, Serviços Domésticos, etc.

(2) Em 1000 pessoas.

(3) Base: média de 2000 = 100.

Obs.: quaisquer pequenas diferenças nos dados apresentados devem-se a arredondamentos.

Tabela 6
Estimativas e Índices do Nível de Ocupação, por Posição na Ocupação
Distrito Federal
1992-2011

Períodos	Total (1)		Assalariados (2)										Autônomos		Empregados Domésticos	
			Total		Setor privado						Setor Público (3)					
	Números Absolutos (4)	Índice (5)	Números Absolutos (4)	Índice (5)	Total		Com Carteira Assinada		Sem Carteira Assinada		Números Absolutos (4)	Índice (5)	Números Absolutos (4)	Índice (5)	Números Absolutos (4)	Índice (5)
					Números Absolutos (4)	Índice (5)	Números Absolutos (4)	Índice (5)	Números Absolutos (4)	Índice (5)						
Março-1992	609	76,7	404	74,9	213	68,3	167	70,0	46	63,1	189	83,4	87	79,4	72	84,5
Março-1993	627	79,1	410	76,1	210	67,3	164	68,5	46	62,6	201	88,7	88	80,7	76	89,4
Março-1994	654	82,4	429	79,7	222	71,2	176	73,8	46	63,6	206	90,9	93	85,0	79	93,0
Março-1995	667	84,0	445	82,5	230	73,7	182	76,2	48	65,3	215	94,9	93	84,7	74	86,6
Março-1996	695	87,6	447	83,0	235	75,3	184	77,1	51	70,1	212	93,6	106	97,0	78	91,9
Março-1997	701	88,4	455	84,4	247	79,2	192	80,3	55	75,9	208	91,8	108	99,0	77	90,4
Março-1998	728	91,8	478	88,7	265	84,9	206	85,9	59	81,3	214	94,5	101	92,9	81	95,5
Março-1999	725	91,4	478	88,6	273	87,5	216	90,1	57	78,8	204	90,1	96	88,3	86	100,8
Março-2000	760	95,8	518	96,2	296	94,9	228	95,4	68	93,8	222	98,0	98	89,3	84	98,0
Março-2001	797	100,5	551	102,4	324	103,8	249	104,3	75	103,0	227	100,2	102	93,7	78	91,3
Março-2002	831	104,8	565	104,9	346	110,9	268	112,1	78	106,6	219	96,7	118	107,6	83	96,8
Março-2003	838	105,6	570	105,8	350	112,2	279	116,5	71	97,7	220	97,1	119	108,7	85	99,8
Março-2004	883	111,3	600	111,4	367	117,6	297	124,2	70	96,2	234	103,3	132	120,9	85	100,2
Março-2005	945	119,1	641	119,0	412	132,1	333	139,1	79	108,6	229	101,1	141	128,6	90	105,7
Março-2006	976	123,0	655	121,6	428	137,2	343	143,4	85	116,5	227	100,2	152	139,0	104	122,1
Março-2007	1.007	126,9	671	124,6	446	142,9	359	149,9	87	118,9	225	99,3	163	148,9	98	115,4
Março-2008	1.084	136,6	742	137,8	493	158,0	398	166,3	95	130,3	250	110,4	165	151,1	98	115,1
Março-2009	1.123	141,5	784	145,6	536	171,8	442	184,7	94	129,0	249	109,9	158	144,1	97	113,5
Março-2010	1.192	150,2	832	154,4	574	184,0	473	197,9	101	138,9	258	113,9	180	164,5	99	115,7
Abril	1.197	150,9	833	154,7	572	183,3	472	197,4	100	137,0	261	115,2	180	164,9	102	119,3
Mai	1.205	151,8	840	155,9	576	184,6	477	199,5	99	136,2	264	116,6	181	165,3	99	115,9
Junho	1.210	152,5	847	157,2	580	185,9	482	201,4	99	135,5	266	117,4	179	164,0	98	114,9
Julho	1.217	153,4	868	161,1	597	191,3	493	205,9	104	143,0	271	119,6	167	152,5	94	110,8
Agosto	1.217	153,3	880	163,4	607	194,6	500	209,3	107	146,2	273	120,5	154	140,5	93	108,6
Setembro	1.230	155,0	893	165,8	616	197,4	506	211,4	111	151,8	277	122,3	150	137,7	91	107,1
Outubro	1.222	154,0	886	164,4	610	195,5	504	210,8	106	145,5	276	121,9	154	140,6	93	108,5
Novembro	1.216	153,3	876	162,7	599	192,0	497	207,8	102	140,2	277	122,3	157	143,9	92	108,3
Dezembro	1.206	152,0	870	161,4	592	189,7	498	208,1	94	129,4	278	122,7	155	142,0	92	107,6
Janeiro-2011	1.208	152,3	865	160,6	593	190,1	502	209,9	91	124,9	272	120,1	156	143,0	91	107,1
Fevereiro	1.205	151,9	863	160,1	594	190,4	502	209,9	92	126,8	268	118,3	152	139,3	93	109,5
Março	1.202	151,5	861	159,9	597	191,3	502	209,8	96	131,1	264	116,6	152	139,4	92	107,8
Varição Mensal																
Mar-2011/Fev-2011	-0,2		-0,2		0,5		0,0		4,3		-1,5	0,0		-1,1		
Varição no Ano																
Mar-2011/Dez-2010	-0,3		-1,0		0,8		0,8		2,1		-5,0		-1,9		0,0	
Varição Anual																
Mar-2011/Mar-2010	0,8		3,5		4,0		6,1		-5,0		2,3		-15,6		-7,1	

Fonte: Convênio: DIEESE/SEADE-SP/MTE-FAT/SETRAB-GDF/CODEPLAN. PED-DF - Pesquisa de Emprego e Desemprego no Distrito Federal.

(1) Incluem empregadores, donos de negócio familiar, trabalhadores familiares sem remuneração, profissionais liberais e outras posições ocupacionais.

(2) Excluem os empregados domésticos e incluem aqueles que não sabem a que setor pertence a empresa em que trabalham.

(3) Inclui os estatutários e celetistas que trabalham em instituições públicas (governos municipal, estadual, federal, empresa de economia mista, autarquia, fundação, etc).

(4) Em 1000 pessoas.

(5) Base: média de 2000 = 100.

Obs.: quaisquer pequenas diferenças nos dados apresentados devem-se a arredondamentos.

Tabela 7
Índices do Nível de Ocupação, por Ramo de Atividade
Distrito Federal
1992-2011

Base: Média de 2000 = 100

Períodos	Índices do Nível de Ocupação					
	Total Geral	Indústria de Transformação	Construção Civil	Comércio	Serviços Domésticos	Outros (1)
Março-1992	76,7	97,4	94,6	78,1	84,7	150,8
Março-1993	79,1	76,7	109,8	80,0	89,4	91,4
Março-1994	82,4	75,5	117,4	86,6	93,0	81,5
Março-1995	84,0	80,8	102,1	84,2	86,6	87,9
Março-1996	87,6	101,8	92,2	90,4	91,9	88,4
Março-1997	88,4	125,5	96,8	90,4	90,4	104,9
Março-1998	91,8	96,6	100,1	95,1	95,5	95,7
Março-1999	91,4	89,5	88,1	92,5	100,8	112,1
Março-2000	95,8	98,0	86,8	94,9	98,0	94,1
Março-2001	100,5	88,0	94,7	106,5	91,3	127,1
Março-2002	104,8	103,8	95,7	108,2	96,8	150,8
Março-2003	105,6	111,0	95,7	112,1	99,8	143,9
Março-2004	111,3	103,7	85,7	118,6	100,2	135,6
Março-2005	119,1	124,4	91,9	124,5	105,7	156,3
Março-2006	123,0	123,5	124,0	125,3	122,1	170,4
Março-2007	126,9	128,7	134,2	131,8	110,9	184,3
Março-2008	136,6	157,8	142,2	149,7	115,1	185,3
Março-2009	141,5	142,0	162,3	149,4	113,5	193,0
Março-2010	150,2	147,3	199,6	166,5	115,7	199,8
Abril	150,9	146,8	201,0	165,1	119,3	183,9
Mai	151,8	153,4	197,2	162,1	115,9	224,8
Junho	152,5	161,7	191,3	160,9	115,0	241,8
Julho	153,4	167,8	188,5	158,6	110,9	240,1
Agosto	153,3	164,7	186,6	159,4	108,7	221,4
Setembro	155,0	160,2	192,5	162,5	107,1	254,2
Outubro	154,0	163,7	194,2	156,7	108,5	275,4
Novembro	153,3	165,0	192,1	163,7	108,3	248,2
Dezembro	152,0	172,3	203,0	156,0	107,7	185,4
Janeiro-2011	152,3	161,1	200,5	165,6	107,4	156,5
Fevereiro	151,9	153,3	198,1	163,1	109,8	150,0
Março	151,5	145,7	181,2	172,9	108,0	140,9
Varição Mensal						
Mar-2011/Fev-2011	-0,2	-4,3	-8,8	6,3	-2,1	0,0
Varição no Ano						
Mar-2011/Dez-2010	-0,3	-15,4	-10,1	10,9	0,0	-18,2
Varição Anual						
Mar-2011/Mar-2010	0,8	-2,2	-8,8	4,1	-7,1	-25,0

(continua)

Tabela 7
Índices do Nível de Ocupação, por Ramo de Atividade
Distrito Federal
1992-2011

Base: Média de 2000 = 100

Períodos	Índices do Nível de Ocupação											
	Serviços											
	Total	Oficina Mecânica	Limpeza e Outras Oficinas	Transportes	Especializados	Admin. e Util. Públ.	Creditícios	Alimentação	Educação	Saúde	Auxiliares	Outros Serviços (2)
Março-1992	71,8	74,9	107,2	91,3	56,3	75,4	92,0	62,8	64,9	68,6	45,6	58,6
Março-1993	75,2	84,8	119,0	90,8	57,5	82,3	109,8	69,7	62,0	69,5	38,5	52,6
Março-1994	77,9	85,2	104,1	87,4	68,0	84,9	124,0	76,3	66,9	68,2	53,9	54,2
Março-1995	82,5	84,4	118,7	91,2	66,9	88,8	113,9	89,4	71,9	80,2	53,0	56,6
Março-1996	85,1	81,8	128,5	92,0	79,8	89,9	96,2	83,5	80,3	75,6	61,7	65,2
Março-1997	84,7	96,7	107,1	93,6	95,1	87,9	80,8	76,8	81,0	78,5	65,3	71,7
Março-1998	89,6	102,4	116,4	100,6	96,7	88,2	84,1	93,4	91,1	80,3	71,1	77,5
Março-1999	89,7	98,5	109,0	95,3	93,9	89,0	91,1	88,8	85,1	89,4	71,5	85,5
Março-2000	96,1	103,5	99,5	96,3	92,0	98,9	86,0	102,1	87,8	106,2	84,9	91,6
Março-2001	101,4	103,5	108,5	93,0	108,6	100,0	89,9	102,7	107,6	102,1	106,3	95,8
Março-2002	105,4	108,6	117,9	113,5	114,4	100,9	109,2	107,0	103,3	101,0	111,4	104,1
Março-2003	105,0	101,3	103,7	105,6	117,4	101,6	118,4	108,2	105,5	91,8	126,0	104,6
Março-2004	113,2	123,1	111,1	103,5	114,2	112,3	118,6	116,1	101,2	99,9	175,6	115,6
Março-2005	121,1	130,7	127,6	104,9	121,4	116,2	120,2	139,9	105,8	99,3	206,1	126,8
Março-2006	122,0	109,6	129,8	111,8	123,5	112,0	138,2	136,1	105,1	123,9	190,1	132,1
Março-2007	125,4	128,9	118,4	125,3	126,9	107,4	135,8	144,2	111,7	117,3	249,0	143,0
Março-2008	135,0	129,1	133,1	104,1	141,7	117,5	140,4	135,5	122,4	141,1	317,8	146,0
Março-2009	142,3	133,5	123,1	123,8	160,5	120,0	139,8	161,4	127,7	140,3	352,6	155,1
Março-2010	148,6	134,5	111,6	125,5	167,6	123,0	142,6	171,3	124,1	153,4	426,2	165,3
Abril	149,5	141,9	116,1	119,3	171,1	123,5	134,6	164,3	130,1	158,8	416,7	169,3
Mai	151,5	126,8	129,9	125,9	162,7	124,6	130,5	172,5	135,4	154,5	424,3	172,2
Junho	152,6	137,2	131,0	132,1	169,4	127,6	139,6	162,9	134,3	153,9	399,2	175,9
Julho	155,0	125,1	136,6	137,8	163,4	130,9	144,6	173,4	137,7	156,3	383,1	179,1
Agosto	155,6	133,0	131,4	134,1	163,1	133,1	145,2	174,6	141,1	159,2	371,9	178,4
Setembro	157,2	124,9	131,1	133,6	154,1	136,8	151,0	188,9	141,7	159,2	362,0	179,5
Outubro	156,1	126,9	129,9	136,4	148,9	137,9	159,2	187,0	139,7	148,2	375,0	172,5
Novembro	153,9	125,6	131,8	143,7	155,1	137,9	157,0	179,2	131,1	152,3	348,6	166,7
Dezembro	153,4	139,0	149,1	150,0	162,1	137,1	142,6	171,7	126,0	151,8	322,7	168,8
Janeiro-2011	152,9	144,3	158,0	156,1	170,7	130,1	135,5	168,1	119,8	165,8	294,5	181,5
Fevereiro	153,1	150,2	160,7	151,7	171,1	128,4	141,1	165,3	118,1	159,3	306,0	186,3
Março	152,2	150,2	163,9	139,3	168,9	123,9	134,8	173,1	118,4	157,3	332,6	186,1
Variação Mensal												
Mar-2011/Fev-2011	-0,6	0,0	1,9	-7,7	-1,9	-3,6	-3,6	4,5	0,0	-1,6	8,6	-0,8
Variação no Ano												
Mar-2011/Dez-2010	-0,8	9,5	10,4	-7,7	4,0	-9,6	-6,9	0,0	-6,6	3,3	3,3	10,4
Variação Anual												
Mar-2011/Mar-2010	2,5	9,5	47,2	12,5	0,0	0,9	-6,9	1,5	-5,3	1,6	-22,2	12,5

Fonte: Convênio: DIEESE/SEADE-SP/MTE-FAT/SETRAB-GDF/CODEPLAN. PED-DF - Pesquisa de Emprego e Desemprego no Distrito Federal.

(conclusão)

(1) Inclui outros setores de atividade.

(2) Incluem: serviços pessoais; diversões, radiodifusão e televisão; serviços comunitários; comércio, administração de valores mobiliários e de imóveis; outros serviços.

(3) A amostra não comporta a desagregação para esta categoria.

NOTA: As variações são calculadas com base nas estimativas e não nos índices.

Obs.: quaisquer pequenas diferenças nos dados apresentados devem-se a arredondamentos.

Tabela 8
Distribuição dos Ocupados, por Atributos Pessoais
Distrito Federal
1992-2011

Em porcentagem

Períodos	Distribuição dos Ocupados												
	Total	Sexo		Faixa Etária						Posição no Domicílio		Raça/Cor	
		Homens	Mulheres	10 a 15 Anos	16 a 24 Anos	25 a 39 Anos	40 a 49 Anos	50 a 59 Anos	60 Anos e Mais	Chefe	Demais Membros	Negros	Não-Negros
Março-1992	100,0	56,5	43,5	2,2	26,1	45,2	16,8	7,5	2,1	45,2	54,8	42,1	57,9
Março-1993	100,0	56,0	44,0	2,0	25,7	44,6	17,7	7,6	2,4	45,9	54,1	40,9	59,1
Março-1994	100,0	55,8	44,2	2,0	25,5	44,2	18,4	7,9	2,1	45,3	54,7	36,0	64,0
Março-1995	100,0	56,0	44,0	1,7	24,2	44,6	19,3	8,0	2,2	46,4	53,6	41,6	58,4
Março-1996	100,0	55,3	44,7	1,8	25,2	42,8	19,6	8,1	2,5	44,1	55,9	52,0	48,0
Março-1997	100,0	55,4	44,6	1,2	24,0	44,9	19,1	8,0	2,7	46,0	54,0	50,6	49,4
Março-1998	100,0	54,6	45,4	1,1	24,0	45,4	19,1	8,1	2,4	45,8	54,2	64,6	35,4
Março-1999	100,0	54,7	45,3	0,8	23,1	45,2	20,2	7,9	2,7	47,4	52,6	60,0	40,0
Março-2000	100,0	53,8	46,2	(1)	23,1	45,7	19,6	8,8	2,3	46,4	53,6	62,5	37,5
Março-2001	100,0	54,3	45,7	0,7	22,7	45,1	20,6	8,5	2,5	47,3	52,7	60,2	39,8
Março-2002	100,0	53,7	46,3	(1)	22,2	45,6	19,6	9,2	3,0	46,7	53,3	65,3	34,7
Março-2003	100,0	53,1	46,9	(1)	21,4	45,7	19,8	9,5	3,2	47,1	52,9	66,3	33,7
Março-2004	100,0	53,2	46,8	(1)	20,7	45,7	20,5	9,9	2,9	48,2	51,8	70,1	29,9
Março-2005	100,0	52,3	47,7	(1)	20,6	44,4	21,4	10,1	3,1	46,5	53,5	65,3	34,7
Março-2006	100,0	53,1	46,9	0,5	20,0	44,9	21,0	10,5	3,2	46,9	53,1	65,4	34,6
Março-2007	100,0	53,2	46,8	(1)	19,3	44,8	22,1	10,6	2,8	47,0	53,0	63,8	36,2
Março-2008	100,0	52,3	47,7	(1)	18,3	44,1	21,3	12,1	3,8	46,2	53,8	61,7	38,3
Março-2009	100,0	53,1	46,9	0,4	17,3	43,9	22,6	12,0	3,7	46,4	53,6	63,9	36,1
Março-2010	100,0	52,9	47,1	(1)	18,1	42,9	22,5	12,5	3,6	45,7	54,3	68,6	31,4
Abril	100,0	52,9	47,1	0,4	18,2	43,2	22,4	12,3	3,5	45,6	54,4	68,4	31,6
Mai	100,0	52,5	47,5	(1)	17,9	42,6	22,6	12,6	4,0	46,0	54,0	68,7	31,3
Junho	100,0	52,2	47,8	(1)	18,2	42,3	22,7	12,3	4,3	45,7	54,3	68,7	31,3
Julho	100,0	52,7	47,3	(1)	18,6	41,6	23,0	12,2	4,3	45,5	54,5	69,1	30,9
Agosto	100,0	52,7	47,3	(1)	18,8	41,8	23,0	11,9	4,1	45,0	55,0	68,3	31,7
Setembro	100,0	52,7	47,3	(1)	18,4	42,6	22,5	12,3	3,9	45,0	55,0	67,7	32,3
Outubro	100,0	52,6	47,4	(1)	17,9	43,2	22,1	12,7	3,7	45,1	54,9	67,7	32,3
Novembro	100,0	52,6	47,4	(1)	17,7	43,5	22,1	12,7	3,8	45,4	54,6	67,7	32,3
Dezembro	100,0	53,4	46,6	(1)	17,5	42,8	22,4	12,9	4,1	45,6	54,4	67,0	33,0
Janeiro-2011	100,0	53,5	46,5	(1)	17,3	43,3	22,2	12,5	4,4	46,1	53,9	66,1	33,9
Fevereiro	100,0	53,4	46,6	(1)	17,3	43,6	22,2	12,3	4,2	45,7	54,3	65,8	34,2
Março	100,0	52,4	47,6	(1)	17,5	43,6	22,4	12,1	4,0	45,8	54,2	66,6	33,4

Fonte: Convênio: DIEESE/SEADE-SP/MTE-FAT/SETRAB-GDF/CODEPLAN. PED-DF - Pesquisa de Emprego e Desemprego no Distrito Federal.

(1) A amostra não comporta a desagregação para esta categoria.

Obs.: quaisquer pequenas diferenças nos dados apresentados devem-se a arredondamentos.

Tabela 9
Rendimento Médio Real Trimestral dos Ocupados, Assalariados e dos Autônomos no Trabalho Principal
Distrito Federal
1992-2011

Períodos	Rendimento Médio Real							
	Ocupados (1)			Assalariados (2)			Autônomos	
	Valor (3)	Absoluto	Índice (4)	Valor (3)	Absoluto	Índice (4)	Valor (3)	Índice (4)
Fevereiro-1992	1.980		102,3	2.319		108,2	1.222	111,8
Fevereiro-1993	2.061		106,5	2.512		117,2	1.150	105,3
Fevereiro-1994	2.254		116,5	2.664		124,3	1.249	114,3
Fevereiro-1995	1.967		101,6	2.237		104,3	1.389	127,1
Fevereiro-1996	2.193		113,4	2.504		116,8	1.324	121,1
Fevereiro-1997	2.198		113,6	2.468		115,1	1.362	124,7
Fevereiro-1998	2.004		103,6	2.213		103,2	1.227	112,2
Fevereiro-1999	2.085		107,8	2.307		107,6	1.223	111,9
Fevereiro-2000	1.959		101,2	2.140		99,8	1.068	97,7
Fevereiro-2001	1.962		101,4	2.187		102,0	1.104	101,0
Fevereiro-2002	1.896		98,0	2.113		98,6	1.061	97,1
Fevereiro-2003	1.763		91,1	1.983		92,5	905	82,8
Fevereiro-2004	1.632		84,4	1.858		86,6	880	80,5
Fevereiro-2005	1.668		86,2	1.913		89,2	827	75,7
Fevereiro-2006	1.690		87,3	1.930		90,0	882	80,7
Fevereiro-2007	1.740		89,9	2.027		94,6	914	83,6
Fevereiro-2008	1.902		98,3	2.195		102,4	951	87,0
Fevereiro-2009	2.060		106,5	2.338		109,1	1.021	93,4
Fevereiro-2010	1.927		99,6	2.166		101,0	1.009	92,3
Março	1.964		101,5	2.220		103,5	1.016	93,0
Abril	1.974		102,0	2.220		103,6	1.103	100,9
Mai	1.997		103,2	2.230		104,0	1.115	102,0
Junho	1.985		102,6	2.184		101,9	1.116	102,1
Julho	2.012		104,0	2.195		102,4	1.072	98,1
Agosto	2.045		105,7	2.247		104,8	1.052	96,2
Setembro	2.077		107,3	2.284		106,5	1.100	100,7
Outubro	2.101		108,6	2.327		108,5	1.115	102,1
Novembro	2.122		109,7	2.334		108,9	1.158	105,9
Dezembro	2.125		109,8	2.336		109,0	1.148	105,0
Janeiro-2011	2.107		108,9	2.316		108,0	1.166	106,7
Fevereiro	2.041		105,5	2.229		104,0	1.207	110,4
Varição Mensal								
Fev-2011/Jan-2011	-3,1			-3,8			3,5	
Varição no Ano								
Fev-2011/Jan-2011	-3,1			-3,8			3,5	
Varição Anual								
Fev-2011/Fev-2010	5,9			2,9			19,6	

Fonte: Convênio: DIEESE/SEADE-SP/MTE-FAT/SETRAB-GDF/CODEPLAN. PED-DF - Pesquisa de Emprego e Desemprego no Distrito Federal.

(1) Excluem os assalariados e os empregados domésticos assalariados que não tiveram remuneração no mês,

os trabalhadores familiares sem remuneração salarial e os trabalhadores que ganharam exclusivamente em espécie ou benefício.

(2) Excluem os assalariados que não tiveram remuneração no mês.

(3) Inflator atualizado até maio de 2001 pelo IPCR-SDE/GDF, e a partir de junho de 2001 atualizado pelo INPC/DF-IBGE; valores em reais de fevereiro de 2011.

(4) Base: média de 2000 = 100.

Tabela 10
Rendimento Real Máximo e Mínimo dos Ocupados e dos Assalariados no Trabalho Principal (1)
Distrito Federal
1992-2011

Períodos	Rendimento Real									
	Ocupados (2)					Assalariados (3)				
	Limite Máximo dos 10% Pobres	Limite Máximo dos 25% Mais Pobres	Limite Máximo dos 50% Mais Pobres	Limite Mínimo dos 25% Ricos	Limite Mínimo dos 10% Mais Ricos	Limite Máximo dos 10% Pobres	Limite Máximo dos 25% Mais Pobres	Limite Máximo dos 50% Mais Pobres	Limite Mínimo dos 25% Mais Ricos	Limite Mínimo dos 10% Mais Ricos
Fevereiro-1992	298	509	997	2.228	4.690	444	693	1.229	2.608	5.588
Fevereiro-1993	281	465	1.054	2.395	5.410	439	718	1.437	3.018	5.855
Fevereiro-1994	310	466	992	2.458	5.696	391	692	1.322	3.084	6.510
Fevereiro-1995	236	470	1.008	2.358	5.040	398	670	1.326	2.751	5.053
Fevereiro-1996	277	531	1.108	2.658	5.313	471	717	1.384	3.147	5.845
Fevereiro-1997	367	555	1.173	2.704	4.958	489	738	1.466	2.975	5.702
Fevereiro-1998	333	541	1.106	2.434	4.506	455	666	1.327	2.704	5.182
Fevereiro-1999	332	570	1.096	2.434	4.821	491	667	1.328	2.666	5.478
Fevereiro-2000	309	519	1.014	2.262	4.524	436	617	1.234	2.469	5.141
Fevereiro-2001	340	560	1.000	2.394	4.424	479	621	1.200	2.593	4.999
Fevereiro-2002	366	549	929	2.204	4.592	463	639	1.114	2.564	5.127
Fevereiro-2003	319	479	851	2.076	4.358	412	559	1.053	2.407	4.670
Fevereiro-2004	337	483	834	1.919	3.696	422	559	1.023	2.248	4.215
Fevereiro-2005	349	475	808	2.012	3.962	404	550	1.057	2.414	4.041
Fevereiro-2006	377	503	758	1.895	3.860	440	566	988	2.389	4.422
Fevereiro-2007	428	491	795	1.965	4.282	454	588	981	2.457	4.904
Fevereiro-2008	441	524	862	2.321	4.662	466	583	1.001	2.901	5.337
Fevereiro-2009	459	553	884	2.219	5.104	504	610	1.028	3.096	5.548
Fevereiro-2010	498	558	857	2.139	4.789	543	638	1.011	2.567	5.348
Março	532	582	856	2.128	4.813	543	638	1.057	2.660	5.321
Abril	532	575	851	2.115	4.812	539	634	1.046	2.660	5.287
Maio	523	576	898	2.092	5.223	533	628	1.045	2.615	5.287
Junho	523	576	940	2.089	5.221	533	627	1.044	2.611	5.230
Julho	533	595	940	2.089	5.221	533	627	1.044	2.610	5.223
Agosto	533	621	972	2.090	5.221	533	627	1.044	2.613	5.226
Setembro	528	621	992	2.276	5.172	533	627	1.045	2.819	5.226
Outubro	524	616	993	2.299	5.172	533	629	1.045	2.926	5.585
Novembro	518	610	1.016	2.338	5.134	528	633	1.034	2.875	5.387
Dezembro	515	610	1.009	2.171	5.082	524	646	1.027	2.822	5.545
Janeiro-2011	515	605	1.004	2.209	5.046	542	640	1.016	2.812	5.184
Fevereiro	515	600	949	2.018	5.021	542	620	1.004	2.511	5.046
Variação Mensal										
Fev-2011/Jan-2011	0,0	-0,8	-5,5	-8,6	-0,5	0,0	-3,1	-1,2	-10,7	-2,7
Variação no Ano										
Fev-2011/Jan-2011	0,0	-0,8	-5,5	-8,6	-0,5	0,0	-3,1	-1,2	-10,7	-2,7
Variação Anual										
Fev-2011/Fev-2010	3,4	7,5	10,7	-5,7	4,8	-0,2	-2,8	-0,7	-2,2	-5,6

Fonte: Convênio: DIEESE/SEADE-SP/MTE-FAT/SETRAB-GDF/CODEPLAN. PED-DF - Pesquisa de Emprego e Desemprego no Distrito Federal.

(1) Inflator atualizado até maio de 2001 pelo IPCR-SDE/GDF, e a partir de junho de 2001 atualizado pelo INPC/DF-IBGE; valores em reais de fevereiro de 2011.

(2) Excluem os assalariados e os empregados domésticos assalariados que não tiveram remuneração no mês, os trabalhadores familiares sem remuneração salarial e os trabalhadores que ganharam exclusivamente em espécie ou benefício.

(3) Excluem os assalariados que não tiveram remuneração no mês.

Tabela 11
Rendimento Médio Real dos Ocupados e dos Assalariados no Trabalho Principal (1)
Distrito Federal
1992-2011

Períodos	Rendimento Médio Real											
	Ocupados (2)						Assalariados (3)					
	10% Mais Pobres	25% Mais Pobres	Entre 25 e 50% Mais Pobres	Entre 50 e 75% Mais Ricos	25% Mais Ricos	10% Mais Ricos	10% Mais Pobres	25% Mais Pobres	Entre 25 e 50% Mais Pobres	Entre 50 e 75% Mais Ricos	25% Mais Ricos	10% Mais Ricos
Fevereiro-1992	98	255	685	1.411	5.360	8.783	212	396	892	1.748	5.998	9.381
Fevereiro-1993	133	269	692	1.553	5.578	8.678	255	415	991	2.016	6.428	9.656
Fevereiro-1994	132	265	666	1.513	6.373	10.425	255	413	942	1.961	7.139	11.161
Fevereiro-1995	150	247	671	1.539	5.229	8.033	198	368	920	1.894	5.540	8.131
Fevereiro-1996	148	287	737	1.718	5.826	9.020	244	421	982	2.136	6.250	9.337
Fevereiro-1997	163	318	773	1.747	5.769	8.896	261	444	992	2.093	6.116	(4)
Fevereiro-1998	171	319	734	1.577	5.235	8.074	264	428	925	1.895	5.440	8.091
Fevereiro-1999	177	328	741	1.605	5.523	8.755	295	461	953	1.928	5.746	8.764
Fevereiro-2000	193	321	678	1.481	5.231	8.370	271	421	845	1.759	5.413	8.376
Fevereiro-2001	184	331	716	1.490	5.156	8.196	267	431	861	1.775	5.496	8.559
Fevereiro-2002	194	336	690	1.437	5.001	7.934	294	434	828	1.693	5.360	8.361
Fevereiro-2003	194	309	615	1.300	4.737	7.503	276	395	752	1.587	5.083	7.854
Fevereiro-2004	181	305	598	1.219	4.305	6.826	288	402	733	1.501	4.678	7.231
Fevereiro-2005	179	305	604	1.234	4.431	7.049	284	400	734	1.541	4.849	7.518
Fevereiro-2006	172	314	598	1.157	4.565	7.312	289	411	702	1.453	4.997	7.759
Fevereiro-2007	165	329	609	1.205	4.695	7.343	309	426	722	1.560	5.219	7.857
Fevereiro-2008	199	354	644	1.297	5.206	8.150	331	445	749	1.639	5.796	8.780
Fevereiro-2009	235	391	687	1.366	5.693	8.910	360	465	771	1.671	6.308	9.505
Fevereiro-2010	208	401	692	1.272	5.203	8.333	365	480	763	1.487	5.756	8.859
Março	215	409	699	1.298	5.320	8.496	381	491	776	1.545	5.895	9.049
Abril	205	403	696	1.304	5.352	8.487	362	482	765	1.537	5.897	9.059
Mai	220	409	703	1.321	5.439	8.661	386	493	775	1.536	5.950	9.150
Junho	232	414	709	1.325	5.375	8.609	381	491	775	1.500	5.807	8.989
Julho	256	427	725	1.361	5.410	8.671	384	494	786	1.515	5.822	9.005
Agosto	278	438	745	1.404	5.465	8.686	384	496	805	1.581	5.936	9.162
Setembro	283	440	749	1.422	5.566	8.754	389	500	808	1.611	6.044	9.268
Outubro	271	434	745	1.418	5.686	8.905	389	500	814	1.635	6.191	9.456
Novembro	268	433	746	1.430	5.759	9.033	385	499	810	1.627	6.240	9.563
Dezembro	277	436	751	1.424	5.781	9.180	387	499	816	1.595	6.279	9.718
Janeiro-2011	305	450	748	1.420	5.720	9.056	411	509	803	1.587	6.234	9.661
Fevereiro	287	443	730	1.349	5.537	8.828	392	499	781	1.487	6.000	9.331
Varição Mensal												
Fev-2011/Jan-2011	-5,9	-1,6	-2,4	-5,0	-3,2	-2,5	-4,6	-2,0	-2,7	-6,3	-3,8	-3,4
Varição no Ano												
Fev-2011/Jan-2011	-5,9	-1,6	-2,4	-5,0	-3,2	-2,5	-4,6	-2,0	-2,7	-6,3	-3,8	-3,4
Varição Anual												
Fev-2011/Fev-2010	38,0	10,5	5,5	6,1	6,4	5,9	7,4	4,0	2,4	0,0	4,2	5,3

Fonte: Convênio: DIEESE/SEADE-SP/MTE-FAT/SETRAB-GDF/CODEPLAN. PED-DF - Pesquisa de Emprego e Desemprego no Distrito Federal.

(1) Inflator atualizado até maio de 2001 pelo IPCR-SDE/GDF, e a partir de junho de 2001 atualizado pelo INPC/DF-IBGE; valores em reais de fevereiro de 2011.

(2) Excluem os assalariados e os empregados domésticos assalariados que não tiveram remuneração no mês, os trabalhadores familiares sem remuneração salarial e os trabalhadores que ganharam exclusivamente em espécie ou benefício.

(3) Excluem os assalariados que não tiveram remuneração no mês.

(4) A amostra não comporta a desagregação para esta categoria.

Tabela 12
Índices do Emprego, do Rendimento Médio Real e da Massa de Rendimentos Reais
dos Ocupados e dos Assalariados (1)
Distrito Federal
1992-2011

Base: média 2000 = 100

Períodos	Ocupados (2)			Assalariados (3)		
	Emprego	Rendimento Médio Real	Massa de Rendimentos Reais	Emprego	Salário Médio Real	Massa Salarial Real
Fevereiro-1992	76,8	101,2	77,7	74,2	107,1	79,5
Fevereiro-1993	79,4	106,2	84,3	76,1	116,8	88,9
Fevereiro-1994	82,8	115,7	95,8	79,2	124,0	98,2
Fevereiro-1995	84,0	100,9	84,8	83,1	103,4	85,9
Fevereiro-1996	87,3	112,5	98,2	82,6	116,1	95,9
Fevereiro-1997	88,5	113,0	100,0	84,8	114,4	97,0
Fevereiro-1998	91,8	103,3	94,8	89,0	103,0	91,7
Fevereiro-1999	91,9	107,6	98,9	89,0	107,8	95,9
Fevereiro-2000	96,0	101,2	97,2	96,1	100,1	96,2
Fevereiro-2001	100,8	101,0	101,8	102,5	101,6	104,1
Fevereiro-2002	104,1	98,0	102,0	104,4	98,6	102,9
Fevereiro-2003	107,5	91,4	98,3	107,6	92,7	99,7
Fevereiro-2004	113,0	84,4	95,4	113,2	86,7	98,1
Fevereiro-2005	120,1	86,3	103,6	119,0	89,2	106,1
Fevereiro-2006	125,1	87,1	109,0	123,1	89,7	110,4
Fevereiro-2007	127,9	89,8	114,9	124,6	94,1	117,2
Fevereiro-2008	137,3	98,5	135,2	139,0	102,3	142,2
Fevereiro-2009	142,5	106,8	152,2	145,5	109,3	159,0
Fevereiro-2010	151,2	99,3	150,1	154,4	100,6	155,3
Março	150,2	101,4	152,3	154,4	103,2	159,3
Abril	150,9	101,8	153,6	154,7	102,9	159,2
Mai	151,8	103,3	156,8	155,9	103,8	161,8
Junho	152,5	102,7	156,6	157,2	101,7	159,9
Julho	153,4	104,0	159,5	161,1	102,2	164,6
Agosto	153,3	105,7	162,0	163,4	104,6	170,9
Setembro	155,0	107,4	166,5	165,8	106,3	176,2
Outubro	154,0	108,7	167,4	164,4	108,4	178,2
Novembro	153,3	109,9	168,5	162,7	108,8	177,0
Dezembro	152,0	110,2	167,5	161,4	109,0	175,9
Janeiro-2011	152,3	109,5	166,8	160,6	108,3	173,9
Fevereiro	151,9	105,8	160,7	160,1	104,0	166,5
Varição Mensal						
Fev-2011/Jan-2011	-0,3	-3,4	-3,7	-0,3	-4,0	-4,3
Varição no Ano						
Fev-2011/Jan-2011	-0,3	-3,4	-3,7	-0,3	-4,0	-4,3
Varição Anual						
Fev-2011/Fev-2010	0,5	6,5	7,1	3,7	3,4	7,2

Fonte: Convênio: DIEESE/SEADE-SP/MTE-FAT/SETRAB-GDF/CODEPLAN. PED-DF - Pesquisa de Emprego e Desemprego no Distrito Federal.

(1) Inflator atualizado até maio de 2001 pelo IPCR-SDE/GDF, e a partir de junho de 2001 atualizado pelo INPC/DF-IBGE; valores em reais de fevereiro de 2011.

(2) Incluem os ocupados que não tiveram remuneração no mês e excluem os trabalhadores familiares sem remuneração salarial e os trabalhadores que ganharam exclusivamente em espécie ou benefício.

(3) Incluem os assalariados que não tiveram remuneração no mês.

Tabela 13
Rendimento Médio Real dos Assalariados no Setor Público e Privado, por Setor de Atividade
Econômica e Carteira de Trabalho Assinada e Não-Assinada pelo Atual Empregador (1)
Distrito Federal
1992-2011

Períodos	TOTAL (2)	Assalariados no Setor Privado						Assalariados do Setor Público (3)
		Total	Setor de Atividade			Carteira de Trabalho		
			Indústria de Transformação	Comércio	Serviços	Assinada	Não-Assinada	
Fevereiro-1992	2.319	1.253	(4)	1.173	1.277	1.397	705	3.507
Fevereiro-1993	2.512	1.283	(4)	1.249	1.262	1.429	721	3.770
Fevereiro-1994	2.664	1.387	(4)	1.187	1.385	1.532	815	4.108
Fevereiro-1995	2.237	1.196	(4)	1.176	1.172	1.319	708	3.376
Fevereiro-1996	2.504	1.298	(4)	1.206	1.327	1.401	867	3.813
Fevereiro-1997	2.468	1.333	(4)	1.157	1.393	1.460	821	3.775
Fevereiro-1998	2.213	1.223	(4)	1.119	1.274	1.326	802	3.411
Fevereiro-1999	2.307	1.291	(4)	1.067	1.339	1.395	850	3.664
Fevereiro-2000	2.140	1.179	(4)	1.014	1.221	1.266	842	3.395
Fevereiro-2001	2.187	1.182	(4)	1.022	1.208	1.261	860	3.587
Fevereiro-2002	2.113	1.188	(4)	952	1.245	1.238	989	3.604
Fevereiro-2003	1.983	1.095	(4)	909	1.167	1.112	1.000	3.396
Fevereiro-2004	1.858	989	(4)	782	1.046	1.033	778	3.267
Fevereiro-2005	1.913	1.049	(4)	848	1.108	1.081	889	3.516
Fevereiro-2006	1.930	1.025	(4)	838	1.087	1.069	830	3.668
Fevereiro-2007	2.027	1.074	(4)	946	1.130	1.104	933	4.093
Fevereiro-2008	2.195	1.112	(4)	915	1.176	1.164	844	4.510
Fevereiro-2009	2.338	1.152	(4)	986	1.199	1.206	865	5.047
Fevereiro-2010	2.166	1.161	(4)	1.013	1.195	1.171	1.103	4.778
Março	2.220	1.163	(4)	998	1.195	1.167	1.140	4.846
Abril	2.220	1.143	(4)	963	1.173	1.144	1.128	4.905
Mai	2.230	1.135	(4)	966	1.168	1.143	1.086	4.952
Junho	2.184	1.133	(4)	963	1.169	1.148	1.049	4.836
Julho	2.195	1.147	(4)	994	1.170	1.150	1.139	4.818
Agosto	2.247	1.161	(4)	1.034	1.185	1.175	1.096	4.905
Setembro	2.284	1.188	(4)	1.045	1.209	1.206	1.095	4.964
Outubro	2.327	1.186	(4)	1.044	1.205	1.210	1.052	5.040
Novembro	2.334	1.191	(4)	1.012	1.225	1.207	1.096	5.034
Dezembro	2.336	1.166	(4)	1.036	1.191	1.178	1.090	5.147
Janeiro-2011	2.316	1.180	(4)	1.012	1.215	1.192	1.109	5.122
Fevereiro	2.229	1.159	(4)	1.000	1.196	1.179	1.029	5.025
Varição Mensal Fev-2011/Jan-2011	-3,8	-1,8	-	-1,2	-1,6	-1,1	-7,2	-1,9
Varição no Ano Fev-2011/Jan-2011	-3,8	-1,8	-	-1,2	-1,6	-1,1	-7,2	-1,9
Varição Anual Fev-2011/Fev-2010	2,9	-0,2	-	-1,3	0,1	0,7	-6,7	5,2

Fonte: Convênio: DIEESE/SEADE-SP/MTE-FAT/SETRAB-GDF/CODEPLAN. PED-DF - Pesquisa de Emprego e Desemprego no Distrito Federal.

(1) Inflator atualizado até maio de 2001 pelo IPCR-SDE/GDF, e a partir de junho de 2001 atualizado pelo INPC/DF-IBGE; valores em reais de fevereiro de 2011.

(2) Excluem os assalariados que não tiveram remuneração no mês e os empregados domésticos.

(3) Engloba empregados nos governos municipal, estadual e federal, nas empresas de economia mista, nas autarquias, etc.

(4) A amostra não comporta a desagregação para esta categoria.

Tabela 14
Estimativas e Índices do Nível de Ocupação, por Setor de Atividade Econômica
Distrito Federal
1992-2011

Períodos	Total		Indústria de transformação		Comércio		Serviços		Administração Pública		Construção Civil		Outros (1)	
	Número Absolutos (2)	Índice (3)	Número Absolutos (2)	Índice (3)	Número Absolutos (2)	Índice (3)	Número Absolutos (2)	Índice (3)	Número Absolutos (2)	Índice (3)	Número Absolutos (2)	Índice (3)	Número Absolutos (2)	Índice (3)
Março-1992	609	76,7	29	97,4	92	78,1	257	70,3	117	75,4	32	94,6	81	89,1
Março-1993	627	79,1	23	76,7	94	80,0	265	72,5	127	81,6	37	109,8	82	89,5
Março-1994	654	82,4	23	75,5	102	86,6	273	74,7	132	85,3	40	117,4	84	92,2
Março-1995	667	84,0	24	80,8	99	84,2	291	79,7	138	89,2	35	102,1	79	86,7
Março-1996	695	87,6	31	101,8	106	90,4	302	82,8	140	90,6	31	92,2	84	91,6
Março-1997	701	88,4	38	125,5	106	90,4	303	83,0	138	88,7	33	96,8	83	91,4
Março-1998	728	91,8	29	96,6	112	95,1	331	90,5	135	87,3	34	100,1	87	95,5
Março-1999	725	91,4	27	89,5	109	92,5	331	90,6	136	87,5	30	88,1	93	101,6
Março-2000	760	95,8	30	98,0	111	94,9	349	95,4	152	97,8	30	86,8	89	97,7
Março-2001	797	100,5	27	88,0	125	106,5	375	102,8	152	98,1	32	94,7	86	93,7
Março-2002	831	104,8	31	103,8	127	108,2	397	108,5	152	98,1	33	95,7	92	100,4
Março-2003	838	105,6	34	111,0	132	112,1	391	107,0	155	100,2	33	95,7	94	102,7
Março-2004	883	111,3	31	103,7	139	118,6	420	114,9	169	109,3	29	85,7	94	102,5
Março-2005	945	119,1	38	124,4	146	124,5	452	123,6	179	115,3	31	91,9	100	109,1
Março-2006	976	123,0	37	123,5	147	125,3	463	126,8	171	110,6	42	124,0	114	125,3
Março-2007	1.007	126,9	39	128,7	155	131,8	489	133,9	163	105,3	46	134,2	106	115,8
Março-2008	1.084	136,6	48	157,8	176	149,7	525	143,8	177	114,1	49	142,2	109	119,8
Março-2009	1.123	141,5	43	142,0	175	149,4	558	152,7	183	117,8	55	162,3	108	118,7
Março-2010	1.192	150,2	45	147,3	195	166,5	583	159,6	190	122,6	68	199,6	111	121,3
Abril	1.197	150,9	44	146,8	194	165,1	587	160,8	190	122,7	69	201,0	113	123,6
Maio	1.205	151,8	46	153,4	190	162,1	599	164,0	189	122,0	67	197,2	113	123,2
Junho	1.210	152,5	49	161,7	189	160,9	601	164,5	193	124,5	65	191,3	113	123,5
Julho	1.217	153,4	51	167,8	186	158,6	610	167,0	196	126,6	64	188,5	109	119,5
Agosto	1.217	153,3	50	164,7	187	159,4	608	166,5	201	130,0	64	186,6	106	116,2
Setembro	1.230	155,0	48	160,2	191	162,5	610	167,0	208	134,0	66	192,5	107	116,9
Outubro	1.222	154,0	50	163,7	184	156,7	603	165,1	209	135,0	66	194,2	109	119,6
Novembro	1.216	153,3	50	165,0	192	163,7	593	162,2	208	134,4	66	192,1	107	117,6
Dezembro	1.206	152,0	52	172,3	183	156,0	593	162,4	205	132,3	69	203,0	103	112,9
Janeiro-2011	1.208	152,3	49	161,1	194	165,6	600	164,3	195	125,9	68	200,5	101	110,6
Fevereiro	1.205	151,9	46	153,3	191	163,1	602	164,9	194	125,4	68	198,1	103	112,5
Março	1.202	151,5	44	145,7	203	172,9	603	165,1	189	121,8	62	181,2	101	110,6
Varição Mensal														
Mar-2011/Fev-2011	-0,2		-4,3		6,3		0,2		-2,6		-8,8		-1,9	
Varição no Ano														
Mar-2011/Dez-2010	-0,3		-15,4		10,9		1,7		-7,8		-10,1		-1,9	
Varição Anual														
Mar-2011/Mar-2010	0,8		-2,2		4,1		3,4		-0,5		-8,8		-9,0	

Fonte: Convênio: DIEESE/SEADE-SP/MTE-FAT/SETRAB-GDF/CODEPLAN. PED-DF - Pesquisa de Emprego e Desemprego no Distrito Federal.

(1) Englobam: serviços domésticos, agricultura, pecuária e extração vegetal e mineral; embaixadas, consulados e representações políticas e outras atividades não classificadas.

(2) Em 1000 pessoas.

(3) Base: média de 2000 = 100.

Obs.: quaisquer pequenas diferenças nos dados apresentados devem-se a arredondamentos.

Notas Metodológicas

1 - PESQUISA DE EMPREGO E DESEMPREGO NO DISTRITO FEDERAL

Área de Cobertura: A PED tem como unidade amostral o domicílio das áreas urbanas das 19 Regiões Administrativas do Distrito Federal. As informações obtidas são agrupadas da seguinte forma:

Grupo 1 - Brasília, Lago Sul e Lago Norte (Grupo de renda mais alta).

Grupo 2 - Gama, Taguatinga, Sobradinho, Planaltina, Núcleo Bandeirante, Guará, Cruzeiro, Candangolândia e Riacho Fundo (Grupo de renda intermediária).

Grupo 3 - Brazlândia, Ceilândia, Samambaia, Paranoá, São Sebastião, Santa Maria e Recanto das Emas. (Grupo de renda mais baixa).

Amostra: São selecionados em torno de 2.900 domicílios/mês sem repetições das unidades selecionadas, garantindo uma amostra efetiva de no mínimo 6.000 domicílios por trimestre.

População Pesquisada: A pesquisa coleta informações sobre todos os moradores do domicílio, sendo realizadas entrevistas individuais com as pessoas de 10 ou mais anos de idade.

Apresentação das informações: as informações são apresentadas agregadas em trimestres móveis. Por exemplo, a taxa de desemprego de Fevereiro corresponde ao trimestre móvel Dezembro, Janeiro e Fevereiro. A taxa de Março corresponde ao trimestre móvel Janeiro, Fevereiro e Março.

2 - PRINCIPAIS CONCEITOS

PIA - População em Idade Ativa: corresponde à população com 10 anos e mais.

PEA - População Economicamente Ativa: é a parcela da PIA que está ocupada ou desempregada.

Ocupados: são os indivíduos que:

- possuem trabalho remunerado exercido regularmente;
- possuem trabalho remunerado exercido de forma irregular, desde que não estejam procurando trabalho diferente do atual. Excluem-se as pessoas que, não tendo procura, exerceram de forma excepcional algum trabalho nos últimos 30 dias;
- possuem trabalho não remunerado de ajuda em negócios de parentes, ou remunerado em espécie/benefício, sem procura de trabalho;
- excluem-se as pessoas que, de forma bastante excepcional, fizeram algum trabalho nos últimos 7 dias.**

Desempregados: são os indivíduos que se encontram em uma das seguintes situações:

- Desemprego Aberto: pessoas que procuraram trabalho de maneira efetiva nos 30 dias anteriores ao da entrevista e não exerceram nenhum trabalho nos últimos sete (7) dias;
- Desemprego Oculto pelo Trabalho Precário: pessoas que realizam de forma irregular algum trabalho remunerado (ou não remunerado, em ajuda a negócio de parentes) e que procuraram efetivamente trabalho nos trinta (30) dias anteriores ao da entrevista ou nos últimos doze (12) meses;
- Desemprego Oculto pelo Desalento: pessoas que não possuem trabalho e nem procuraram nos últimos trinta (30) dias, por desestímulos do mercado de trabalho ou por circunstâncias fortuitas, mas apresentaram procura efetiva de trabalho nos últimos doze (12) meses.

Inativos (maiores de 10 anos): correspondem à parcela da PIA que não está ocupada ou desempregada (Inativos maiores de 10 anos = PIA - PEA).

Rendimento do Trabalho: é o rendimento monetário bruto (sem descontos de IR e previdência social) efetivamente recebido, referente ao trabalho realizado no mês imediatamente anterior ao da pesquisa.

Para os assalariados, são considerados descontos por falta etc, ou acréscimos devido a horas extras, gratificações etc. Não são computados o 13º salário e os benefícios indiretos. Para os empregadores, os autônomos e demais posições é considerada a retirada mensal, não incluindo os lucros do trabalho, da empresa ou do negócio.

3 - PRINCIPAIS INDICADORES

Taxa Global de Participação: é a relação entre a População Economicamente Ativa e a População em Idade Ativa (PEA/PIA). Indica a proporção de pessoas com 10 anos e mais incorporadas ao mercado de trabalho como ocupados ou desempregados.

Taxa de Desemprego Total: indica a proporção da PEA que se encontra na situação de desemprego aberto ou oculto.

Índice de Ocupação: indica o nível de ocupação alcançado em determinado trimestre em relação ao nível médio do ano de 2000. Este indicador é apresentado também segundo os seguintes ramos de atividade do Setor Serviços:

Serviços de Oficinas de reparação mecânica: reforma e conservação de máquinas e veículos.

Serviços de reparação, serviços de limpeza e vigilância: reparação e reforma de mobiliário, instalação elétrica e sanitária, alfaiates e costureiras sob medida.

Serviços de transporte e armazenagem: transporte rodoviário, ferroviário, aéreo e outros, assim como armazenagem de mercadorias.

Serviços Especializados: atividades dos escritórios de engenharia e arquitetura, assessoria técnica, consultoria, pesquisa, análise e processamento de dados, publicidade, jurídico, despachantes, cartório, contabilidade e outros técnicos profissionais não especificados.

Serviços creditícios e financeiros: bancos comerciais, de investimento, de seguros, do comércio de títulos e ações, organizações de cartão de crédito.

Serviços de alimentação: restaurantes, bares, lanchonetes, cafés, confeitarias, vendedores de rua (pipoqueiro, cachorro quente, acarajé, etc).

Serviços de educação: escola, pública ou particular, professores particulares, escola de línguas.

Serviços de saúde: hospitais, clínicas, consultórios, prontos-socorros, maternidades, planos de saúde, seguro de vida,.

Serviços auxiliares:

- Agricultura, aluguel de máquinas agrícolas escritórios de desenvolvimento de projetos agropecuários;
- Comércio, escritórios de representação, comissão, consignação, bolsa de mercadorias;
- Comércio e indústria em geral; serviços de proteção ao crédito, locação de máquinas e equipamentos industriais;
- Seguros, finanças e valores;
- corretagem de seguros, administração de bens móveis;
- Transporte, aeroporto, agentes de vendas de passagens, agentes de turismo, locação de veículos, rodoviária, touring, consórcio, agentes de emprego;
- Atividades econômicas, escritório de cobrança, locação de mão-de-obra.

Outros Serviços

- Serviços de comunicação; diversões, radiodifusão, e teledifusão; serviços comunitários; comércio e adm. de valores imobiliários e de imóveis; serviços de utilidade pública; serviços pessoais; e outros serviços.

Nota Técnica N^o1/2003

A Secretaria de Estado e Trabalho – SETRAB, juntamente com o DIEESE e Fundação SEADE/SP procederam à atualização da série histórica da Pesquisa de Emprego e Desemprego no Distrito Federal. Desde a sua implantação, esta é a primeira vez que se procede ao ajuste das estimativas históricas da PED/DF aos resultados do Censo Demográfico. Estudos baseados nos resultados do Censo Demográfico 2000-IBGE, revelaram que as projeções demográficas da PED/DF estavam subestimadas em aproximadamente 15%.

Uma vez ajustada a série histórica da PED/DF, todos os indicadores absolutos foram alterados, não havendo, no entanto, modificações de tendências, comparando-se a série anterior com a atual. Registraram-se, ainda, discretas alterações das taxas de participação e de desemprego (em torno de 2,0%), devido à nova ponderação dos Grupos de Regiões Administrativas, ajustada ao crescimento populacional dessas regiões. Isso resultou na diminuição do peso do Grupo 1, de renda mais alta e elevação dos pesos dos Grupos 2 e 3 (de renda intermediária e baixa, respectivamente) onde os níveis de desemprego são maiores. A partir de setembro de 2003 a base da série histórica da PED/DF passa para o ano de 2000 (média anual), antes fixada na média de 1992.

MINISTÉRIO DO TRABALHO
Carlos Lupi – Ministro
GOVERNO DO DISTRITO FEDERAL
Agnelo Queiroz - Governador
SECRETARIA DE ESTADO DE TRABALHO
Glauco Rojas Ivo- Secretário
SECRETARIA DE ESTADO DE PLANEJAMENTO E ORÇAMENTO DO DISTRITO FEDERAL
Edson Ronaldo Nascimento - Secretário
COMPANHIA DE PLANEJAMENTO DO DISTRITO FEDERAL - CODEPLAN
Miguel Lucena - Presidente
DIRETORIA DE GESTÃO DE INFORMAÇÕES
Júlio Miragaya - Diretor
FUNDAÇÃO SISTEMA ESTADUAL DE ANÁLISE DE DADOS – SEADE/SP
Felícia Madeira – Diretora-Executiva
Atsuko Haga - Coordenadora
DEPARTAMENTO INTERSINDICAL DE ESTATÍSTICA E ESTUDOS SOCIOECONÔMICOS – DIEESE
Zenaide Honório – Presidente
Clemente Ganz Lúcio – Diretor Técnico
Lúcia Garcia – Coordenadora do Sistema PED
Clóvis Scherer – Supervisor do Escritório Regional – DF

DIEESE

COORDENAÇÃO E ANÁLISE: Adalgiza Lara Amaral.

ASSISTENTE: Maria Lúcia Leal de Oliveira (Apoio).

EQUIPE DE ANÁLISE: Adalgiza Lara Amaral, Fernanda Chuerubim.

GERÊNCIA DE CAMPO, METODOLOGIA E TREINAMENTO: Violeta Luzia Hristov.

PROGRAMADOR/CONSISTIDOR: Jansen Gader da Silva Peres.

CODEPLAN

COORDENAÇÃO TÉCNICA

GERENTE DE ESTUDOS E PESQUISAS SOCIOECONÔMICAS: Iraci M.D. Moreira Peixoto.

COORDENADOR GERAL: Jose Douglas de Queiroz.

Apoio: Antônio Tadeu Pereira, Elza Maria Lustosa Quaresma, Maryângela O. Senna, Paulo Roberto Louzada de Sá.

Núcleo de Estatística: Míriam Francisca Chaves Ferreira.

EQUIPE DE CONSISTÊNCIA E DIGITAÇÃO

COORDENADOR: Paulo Laerte Coutinho Silva.

Equipe: Paulo César Antônio Batista, Ana Maria Alves Galvão, Maria Aparecida Gonçalves, Maria da Conceição R. Silva, Sandra Moreira de Farias, Jorge Eduardo Pereira, Maria Zelândia dos santos, Lucimar Pereira Gonçalves.

EQUIPE DE CRÍTICA

COORDENADORA: Mariza Gomes de O. Ribeiro

Equipe: Ângela Maria P. da Silva, Benilde Maria Rios Nunes, Leila Valerie Funke Ormieres, Jorgina de Lurdes Fernandes, Márcia Maria Montenegro de Abreu, Maria José Borges, Maria Selma Dantas, Raquel Alves Moreira, Tânia Lúcia de Paiva, Valéria Cavalcante Alves, Thelma Kreimer Guedes.

PASQUALI & FREIRE

Concetta Grace Pasquali
Renato Rossi

COORDENAÇÃO DE CHECAGEM E LISTAGEM: Tonphson Luiz Haussler.

Equipe: Edna Rodrigues Costa, Elita Gurgel Freitas Filha, José Wilson dos Santos, Luiza Rosemeire, R. Dias Sousa, Marcos Antônio de Jesus Costa, Maria Eunice Nazário, Valdecy Francisco de Souza (Listador).

EQUIPE DE SUPERVISÃO DE CAMPO:

Equipe: Maria Aldina C. de Souza, Daniel Andrade Carvalho Ferreira, Jeane da Conceição Lima, Neusa Maria Silva, Regina Célia Gonsalves de Souza.

EQUIPE DE ENTREVISTADORES:

Antonio José dos Santos, Ana Amélia Medeiros Corrêa, Antônia de Gurgel Aragão, Antônio Alves Gomes, Arnon Sousa da Silva, Celeste Shuina Siqueira, Diana Michele de Souza, Diorlei Costa Martins, Eliana Lucia da Silva, Lislayne da Silva Nascimento, Maria Delza Souza Reis, Maria Elieuzza Correa dos Santos, Maryzângela da Conceição e Silva, Ozinei Lopes Gama, Raimilene do Socorro Rocha, Reginaldo Barroso de Melo, Roberto César Jacatuna, Rosangela Cristina N. de Sousa, Viviane Sousa Petroceli, Wanderlúbia de C. Naous.

PESQUISA DE CAMPO E APOIO LOGÍSTICO:

Pasquali & Freire
PESQUISA DE APOIO LOGÍSTICO, TÉCNICA E ADMINISTRATIVA

Pasquali & Freire

SHIN CA 01 Lt. 01 Salas 419/420 – Shopping Deck Norte Lago, Norte – DF

CEP 70.503-501 Tel. (061) 3468-3344