

Redução da ocupação determina aumento no desemprego

1. As informações da Pesquisa de Emprego e Desemprego de Porto Alegre mostram que a **taxa de desemprego total** da capital aumentou de 8,5% da População Economicamente Ativa (PEA), em abril, para 9,3% em maio, em comportamento típico para o mês (Gráfico A).

Gráfico A
Taxas de Desemprego Total em Porto Alegre 2009-2010

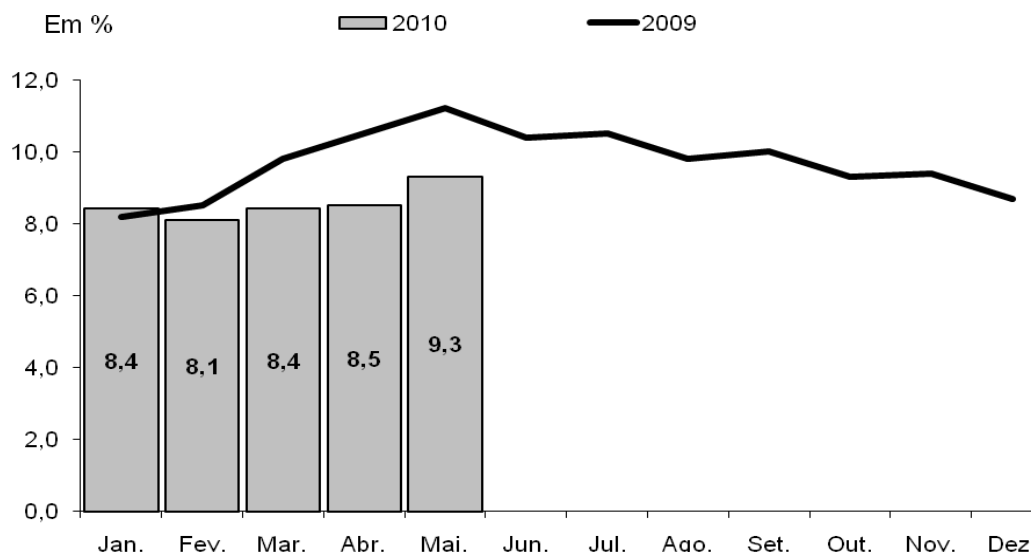

Fonte: PED-RMPA – Convênio FEE, FGTAS, PMPA, SEADE e DIEESE – apoio MTE/FAT

2. Em maio, a eliminação de 20 mil ocupações foi parcialmente compensada pela saída de 16 mil indivíduos do mercado de trabalho, de modo que o contingente de desempregados em Porto Alegre aumentasse quatro mil pessoas (Tabela A). A **taxa de participação** reduziu-se de 56,8% em abril para 55,6% em maio.

* Os indicadores apresentados neste informe referem-se à desagregação, especificamente para os residentes no município de Porto Alegre, de informações apuradas pela Pesquisa de Emprego e Desemprego da Região Metropolitana de Porto Alegre (PED-RMPA), desde junho de 1992.

** Refere-se à média móvel trimestral dos meses de março, abril e maio. As informações sobre rendimento correspondem ao trimestre móvel anterior (fevereiro, março e abril).

*** Para mais informações acesse www.observapoa.com.br

3. No mês, o **nível de ocupação** em Porto Alegre declinou 2,9%, sendo o total de ocupados estimado em 665 mil pessoas. Setorialmente, houve diminuição da ocupação no **comércio (-9 mil)**, nos **serviços (-6 mil)**, na **construção civil** e nos **serviços domésticos**. De outra forma, a **indústria** registrou aumento em seu contingente (Tabela A).
4. Em abril, o **rendimento médio real** registrou crescimento tanto para os ocupados (3,1%) quanto para os assalariados (3,2%). Em termos monetários, esses rendimentos passaram a corresponder R\$ 1.731 para os ocupados e R\$ 1.691 para os assalariados (Tabela A).

Tabela A							
Indicadores do Mercado de Trabalho no Município de Porto Alegre							
Indicadores	Estimativas (em mil pessoas)			Variações (1)			
	Maio./09	Abr./10	Maio./10	Absoluta (em mil pessoas)		Relativa (%)	
				Maio./10 Abr./10	Maio./10 Maio./09	Maio./10 Abr./10	Maio./10 Maio./09
População em Idade Ativa	1.305	1.319	1.318	-1	13	-0,1	1,0
Inativos com 10 Anos e Mais	539	570	585	15	46	2,6	8,5
População Economicamente Ativa	766	749	733	-16	-33	-2,1	-4,3
Desempregados	86	64	68	4	-18	6,3	-20,9
Ocupados (2)	680	685	665	-20	-15	-2,9	-2,2
Indústria	46	44	45	1	-1	2,3	-2,2
Comércio	109	105	96	-9	-13	-8,6	-11,9
Serviços	460	464	458	-6	-2	-1,3	-0,4
Construção Civil	29	29	27	-2	-2	-6,9	-6,9
Serviços Domésticos	36	40	37	-3	1	-7,5	2,8
Rendimento Médio Real (3)	Rendimentos (em reais de Abril de 2010)			Variações (%)			
	Abr./09	Mar./10	Abr./10	Abr./10		Abr./10	
				Mar./10	Abr./09	Mar./10	Abr./09
Ocupados	1.553	1.679	1.731			3,1	11,5
Assalariados	1.539	1.639	1.691			3,2	9,9

Fonte: PED-RMPA - Convênio FEE, FGTAS, PMPA, SEADE e DIEESE - Apoio MTE/FAT.
(1) Variações calculadas a partir das estimativas. (2) Inclui ocupados em atividade que, pelo reduzido contingente, não permitem a desagregação setorial. (3) Inflator Utilizado: IPC-IEPE.

Cooperação Técnica Regional



SEADE
Fundação Sistema Estadual de Análise de Dados



Secretaria da Justiça e do Desenvolvimento Social do Estado do Rio Grande do Sul
Secretaria do Planejamento e Gestão do Estado do Rio Grande do Sul

Apoio



Ministério do Trabalho e Emprego

