

ABRIL DE 2008^{1 2 3}

A saída de pessoas do mercado de trabalho gera queda no desemprego

1. As informações da Pesquisa de Emprego e Desemprego de Porto Alegre mostram que a **taxa de desemprego total** dos residentes em Porto Alegre passou de 10,0% da População Economicamente Ativa (PEA), em março de 2007, para 9,8% em abril de 2008 (Gráfico A).

Gráfico A
Taxas de Desemprego Total em Porto Alegre 2007-2008

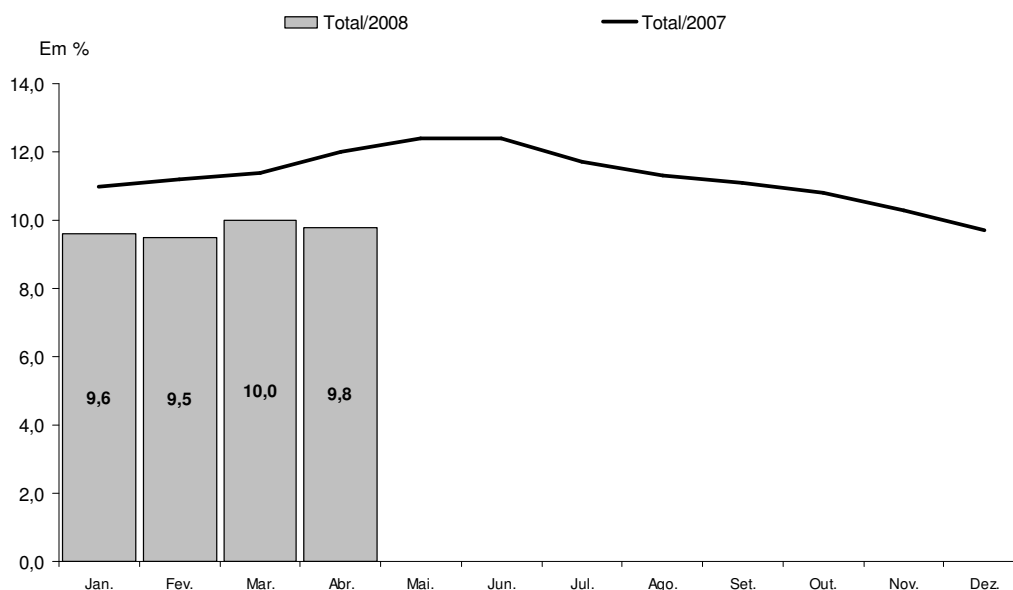

Fonte: DIEESE/SEADE, MTE/FAT, Convênio FEE, FGTS/SINE-RS e PMPA. PED-RMPA.

2. Em abril, o contingente de desempregados foi estimado em 72 mil pessoas, dois mil a menos do que no mês anterior. Essa diminuição decorreu da saída de pessoas do mercado de trabalho, tendo em vista que a ocupação permaneceu relativamente estável no período. Como consequência da redução da PEA, a **taxa de participação** declinou de 57,9% para 57,6%, entre março e abril (Tabela A).

¹ Os indicadores apresentados neste informe referem-se à desagregação, especificamente para os residentes no município de Porto Alegre, de informações apuradas pela Pesquisa de Emprego e Desemprego da Região Metropolitana de Porto Alegre (PED-RMPA), desde junho de 1992.

² Refere-se à média móvel trimestral dos meses de fevereiro, março e abril. As informações sobre rendimento correspondem à média móvel trimestral dos meses anteriores (janeiro, fevereiro e março).

³ Para mais informações acesse www.observapoa.com.br

Tabela A							
Indicadores do Mercado de Trabalho em Porto Alegre - abr./07, mar./08 e abr./08							
Indicadores	Estimativas (em mil pessoas)			Variações (1)			
	Abr./07	Mar./08	Abr./08	Absoluta (em mil pessoas)		Relativa (%)	
				Abr./08 Mar./08	Abr./08 Abr./07	Abr./08 Mar./08	Abr./08 Abr./07
População em Idade Ativa	1.261	1.284	1.281	-3	20	-0,2	1,6
Inativos com 10 Anos e Mais	556	541	543	2	-13	0,4	-2,3
População Economicamente Ativa	705	743	738	-5	33	-0,7	4,7
Desempregados	85	74	72	-2	-13	-2,7	-15,3
Ocupados	620	669	666	-3	46	-0,4	7,4
Indústria	42	44	51	7	9	15,9	21,4
Comércio	97	118	113	-5	16	-4,2	16,5
Serviços	412	435	436	1	24	0,2	5,8
Outros (2)	69	72	66	-6	-3	-8,3	-4,3
Rendimentos							
Rendimento Médio Real (3)	(em reais de março de 2008)			Variações (%)			
	Mar./07	Fev./08	Mar./08	Mar./08		Mar./08	
				Fev./08	Mar./07	Fev./08	Mar./07
Ocupados	1.296	1.247	1.239			-0,6	-4,4
Assalariados	1.346	1.227	1.251			2,0	-7,1

Fonte: DIEESE/SEADE, MTE/FAT, Convênio FEE, FGTAS/SINE-RS e PMPA. PED-RMPA.
(1) Variações calculadas a partir das estimativas. (2) Inclusive Construção Civil, Serviços Domésticos, etc. (3) Inflator Utilizado: IPC-IEPE.

- No mês, o total de **ocupados** residentes na capital apresentou variação de -0,4%, dois mil a menos que em março e foi estimado em 666 mil pessoas. Por setor de atividade, destaca-se a expansão ocorrida na Indústria (sete mil indivíduos). Em sentido oposto, evidenciou-se declínio no Comércio (-cinco mil pessoas) e no agregado Outros (-seis mil trabalhadores) – Tabela A. Por posição ocupacional, verificou-se elevação entre os assalariados com carteira assinada.
- Entre fevereiro e março de 2008, o **rendimento médio real** registrou variação negativa de 0,6% para os ocupados e aumento de 2,0% para os assalariados. Em termos monetários, esses rendimentos passaram a ser de R\$ 1.239 para os ocupados e R\$ 1.251 para os assalariados (Tabela A).



Cooperação Regional

Secretaria da Justiça e do Desenvolvimento Social do Estado do Rio Grande do Sul
Secretaria do Planejamento e Gestão do Estado do Rio Grande do Sul
Fundação de Amparo à Pesquisa do Estado do Rio Grande do Sul – FAPERGS

